L'Estensore:
dott. ing. Ruggero Rigoni
iscritto al n.1622
dell'Ordine degli Ingegneri di Vicenza

Provincia di Vicenza
Comune di Bassano del Grappa

Il Proponente:
Autodemolizione Bresolin s.r.l.

BRESOLIN
AUTODEMOLIZIONI AUTORICICLING

Autodemolizione Bresolin s.r.l.
Via L. di Gallo, 17 - 36061 Bassano del Grappa
Telefono 0424 566666 - Telefax 0424 567797
C.F. e P.IVA n° 00870960242

VERIFICA DI ASSOGGETTABILITÀ (A V.I.A.)

[art. 20 D.Lgs.152/06 e su.mm.ii.]

PROGETTO DI RICONVERSIONE AREA LOGISTICA IN AREA DI DEPOSITO AUTOVEICOLI

sita in Via Quartiere Prè, n. 50
36061 BASSANO DEL GRAPPA
Provincia di Vicenza

Piani Territoriali / di Programmazione
Tavv. Geologici

Carta Regionale dell'Uso del Suolo
Carta Regionale delle Unità Geomorfologiche

E6

elaborato:

Stralci delle principali cartografie allegate in scala 1:250'000

data: Novembre 2015

STUDIO DI INGEGNERIA AMBIENTALE ING. RUGGERO RIGONI
36100 VICENZA - via Divisione Folgore, 36 - Tel.: 0444.327477 - Fax: 0444.323727 - email: rigoni@online.ingegneri.vi.it

Legenda

EDIFICATO
- Er — Residenziale
- Ep — Produttivo
- Ei — Infrastrutturale (a = autostrada)

SEMINATIVO
- Sg — Grano, barbabietola, mais, soia, foraggiere, vite
- Sm — Mais, foraggere, soia, vite, barbabietola
- Sv — Vite, foraggere, mais, soia
- Sf — Foraggere, mais, vite
- Sp — Orti e colture specializzate
- Sr — Risaia
- St — Tabacco

COLTURA DI LEGNOSE AGRARIE
- C — Vigneto, frutteto, oliveto

ARBORICOLTURA DA LEGNO
- Lp — Pioppeto

BOSCO
- Sc — Conifere
- Bl / Bf — Latifoglie a ceduo (Bf = fustaia)
- Br — Area parzialmente boscata

PASCOLO
- P

INCOLTO
- Im — Incolto
- Iu — Incolto umido

AREA STERILE
- Nr — Roccia, detrito, aree in erosione
- Ns — Greto fluviale, spiaggia
- Ca / Ni — Cava; area in trasformazione

ACQUA
- 1 — Lago, corso d'acqua maggiore, valle da pesca
- 2 — Area palustre
- 3 — Lago di cava

stralcio della Carta Regionale dell'Uso del Suolo

in scala 1:250.000

AREA DI INTERVENTO

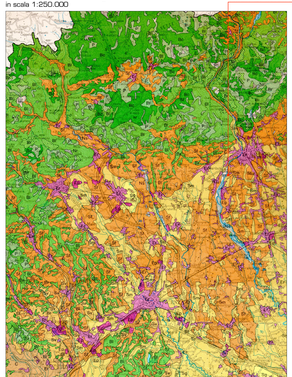

Tabella

CLASSI DI USO DEL SUOLO	BELLUNO		PADOVA		ROVIGO		TREVISO		VENEZIA		VERONA		VICENZA		VENETO	
	ha	%	ha	%	ha	%	ha	%	ha	%	ha	%	ha	%	ha	%
EDIFICATO Residenziale	2.899	1,7	20.138	9,6	6.268	3,5	18.942	4,6	16.642	5,5	18.981	6,6	17.070	6,2	103.013	5,5
EDIFICATO Produttivo	361	0,1	2.081	1,0	795	0,4	2.557	1,2	3.424	1,4	2.856	0,9	2.318	0,8	14.732	0,8
EDIFICATO Infrastrutturale	47	0,0	60	0,0	20	0,0	504	0,2	1.070	0,4	712	0,2	125	0,1	2.538	0,2
TOTALE EDIFICATO	4.310	1,7	22.280	10,6	6.990	3,9	22.001	6,0	23.036	8,1	22.549	7,7	19.516	7,2	120.283	6,6
SEMINATIVO Sg	0	0,0	19.817	9,4	57.213	31,8	19.252	4,7	29.198	10,0	24.739	8,5	5.723	2,1	145.742	7,9
SEMINATIVO Sm	352	0,1	132.653	63,1	61.424	34,0	132.289	41,4	108.000	38,3	94.920	30,7	57.961	21,2	612.291	33,2
SEMINATIVO Sv	0	0,0	21.795	10,3	1.872	0,6	22.851	13,3	2.981	1,0	25.890	8,4	8.988	3,3	90.685	5,0
SEMINATIVO Sf	43.638	17,6	5.419	2,6	0	0,0	26.727	11,6	190	0,1	25.395	8,2	60.224	22,0	165.475	9,1
SEMINATIVO Sp	0	0,0	1.785	0,8	3.887	1,7	1.787	0,7	5.884	2,0	4.651	1,5	0	0,0	18.994	0,9
SEMINATIVO Sr	0	0,0	25	0,0	190	0,1	0	0,0	0	0,0	0	0,0	170	0,1	320	0,0
SEMINATIVO St	0	0,0	0	0,0	0	0,0	0	0,0	0	0,0	2.936	0,9	0	0,0	2.936	0,2
TOTALE SEMINATIVO	43.990	17,8	180.494	84,2	140.586	63,5	213.916	71,5	152.253	52,6	178.533	57,7	132.617	48,9	1.037.439	56,6
LEGNOSE AGRARIE C	0	0,0	1.544	0,7	1.989	1,0	4.936	1,7	3.935	1,3	24.901	8,0	1.665	0,7	37.781	2,1
PIOPPETO Lp	22	0,0	189	0,1	1.600	1,0	186	0,1	600	0,2	1.733	0,6	0	0,0	4.619	0,3
BOSCO CONIFERE Sc	119.538	48,2	0	0,0	440	0,2	1.739	0,7	972	0,3	4.252	1,4	27.578	10,2	145.519	7,9
BOSCO LATIFOGLIE Bl / Bf	97.991	39,5	5.855	2,8	0	0,0	28.200	11,6	170	0,1	30.992	11,9	18.992	7,0	184.996	10,0
AREA PARZ. BOSCATA Br	32.746	13,2	126	0,1	151	0,0	2.522	1,0	917	0,3	7.555	2,9	5.882	2,1	49.731	2,7
TOTALE BOSCO	250.275	100,9	5.729	2,7	590	0,2	32.517	13,3	1.059	0,4	60.680	23,3	52.434	19,3	384.776	21,0
PASCOLO P	28.853	11,6	34	0,0	0	0,0	5.973	2,4	30	0,0	25.231	9,7	10.998	3,9	70.951	4,1
INCOLTO Im	17.290	6,9	799	0,4	2.291	1,0	1.584	0,7	3.211	1,0	898	0,3	1.590	0,6	27.575	1,5
AREE STERILI Nr	61.951	15,0	76	0,0	1.554	0,6	2.990	1,2	1.154	0,5	719	0,2	3.336	1,2	71.907	3,9
ACQUA 1	1.516	0,6	2.893	1,4	15.321	6,5	847	0,3	2.893	1,1	6.842	2,2	190	0,1	29.505	1,6
TOTALI	367.804	100,0	214.154	100,0	170.269	100,0	241.988	100,0	288.012*	100,0	309.952	100,0	312.235	100,0	1.836.017*	100,0

*La superficie totale della Provincia di Venezia comprende 39.033 ha di specchi d'acqua non classificati

stralcio della Carta Regionale delle Unità Geomorfologiche

in scala 1:250.000

AREA DI INTERVENTO

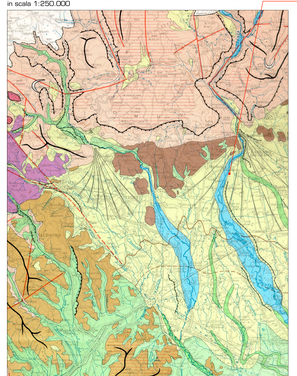

Legenda

FORME DI DENUDAZIONE

- **Rilievi montani infra-dolomitici** (con forme prevalenti a modellamento dolce (Val Visdende, Valle del Cordevole, Cadore, Ampezzo, Comelico)
- **Massicci calcareo-dolomitici e vulcaniti del Trias-dolomitico** a morfologia rupestre (Dolomiti F.O., Alpi Feltrine, Dolomiti Bellunesi, Piccole Dolomiti Recoaresi)
  a) Pareti e pocchi del "Gruppo Dolomitico"
- **Rilievi e altopiani pre-alpini della piattaforma strutturale carbonatica mesozoica** modellati su roccie resistenti a prevalente morfologia glaciale e carsica (Garda, Lessini, Altopiani di Asiago, M.Grappa, Cansiglio)
- **Rilievi collinari pre-alpini modellati su intrusioni ed effusioni paleovulcaniche terziarie** (Colli Berici, Colli Euganei, Lessini Orientali)
- **Fascia collinare sub-alpina dei depositi terrigeni neogenici** (bordo meridionale dell'Altopiano di Asiago, Colli Asolani, Strutture a pieghe del Montello e Villorso Vittorio e della sinclinale Bellunese)
- **Rilievi collinari ed anfiteatri morenici** (Anfiteatro morenico del Garda e di Rivoli e altri depositi pedemontani glaciali e periglaciali)

FORME DI ACCUMULO

- **Depositi fluvio-glaciali e alluvionali antichi e recenti** (delle vallate alpine e pre-alpine e della fascia di conoidi pedemontane (Piedicavallo e Olocrene) (Adige, Garda, Val Lessinee, Agno, Chiampo, Astico Brenta, Piave, Livenza, Tagliamento)
- **Depositi fluviali della pianura alluvionale recente** (Po, Adige, Bacchiglione, Brenta, Piave, Livenza, Tagliamento)
- **Fascia di divagazione delle aste fluviali attuali e recenti (Paleo-alvei)**: nel tratto medio e terminale dell'asta fluviale i depositi assumono a volte un rilievo positivo tipico degli argini naturali (Po, Adige, Brenta, Piave, Tagliamento)
- **Fasce fluviali depresse e zone a deflusso difficoltoso** (zone fluviali anastomizzate del sistema Adige-Po)
- **Depositi mobili degli alvei fluviali attuali**.
- **Depressioni lagunari del margine costiero** comprese le zone di recente bonifica (Laguna di Caorle, di Venezia, Delta del Po)
  a) Barene, velme, ghebbi, sali.
- **Apparati delta e forme di deposito marino (dune e cordoni litorali) pleistocenici e attuali** (Litorale di Jesolo, Litorale di Venezia, lido-laguna, lagunari, Litorale di Chioggia, Paleo-dune di Donada, Contarina, Apparato delta di Anzio, Rodonaia)

PRINCIPALI LINEAMENTI GEOMORFOLOGICI E STRUTTURALI

- Principali creste e dorsali di displuvio
- Bordo delle principali scarpate strutturali e di erosione glaciale e post-glaciale
- Limite delle aree dolomitiche con picchi e pareti rupestri
- Circhi glaciali
- Cordoni morenici
- Conoidi di deiezione e di detrito (a); conoidi fluvioglaciali pedemontane (b)
- Superfici di modellamento degli altopiani carsici con forme di dissoluzione (doline)
- Faglie principali
- Bordo dei terrazzi fluviali
- Fascia delle risorgive

TEMI GEOLOGICI

E6 — Carta Regionale dell'Uso del Suolo / Carta Regionale delle Unità Geomorfologiche