L'Estensore:
dott. ing. Ruggero Rigoni
iscritto al n.1022
dell'Ordine degli Ingegneri di Vicenza

Provincia di Vicenza
Comune di Bassano del Grappa

Il Proponente:
Autodemolizione Bresolin s.r.l.

BRESOLIN
AUTODEMOLIZIONE AUTORICICLO

Autodemolizione Bresolin s.r.l.
Via L. di Gallo, 17 - 36061 Bassano del Grappa
Telefono 0424 566664 - Telefax 0424 567797
C.F. e P.IVA n° 00870960242

VERIFICA DI ASSOGGETTABILITÀ [A V.I.A.]

(art. 20 D.lgs. 152/06 e s.m.m.i.)

PROGETTO DI RICONVERSIONE AREA LOGISTICA IN AREA DI DEPOSITO AUTOVEICOLI

sita in Via Quartiere Prè, n. 50

36061 BASSANO DEL GRAPPA

Provincia di Vicenza

Piani Territoriali - di Programmazione
Piani Territoriali

P.T.R.C.
Piano Territoriale Regionale di Coordinamento
- *adottato* -

E1b

elaborato

Novembre 2015

data

Stralci cartografici in scala 1:500.000

STUDIO DI INGEGNERIA AMBIENTALE ING. RUGGERO RIGONI
36100 VICENZA - via Divisione Folgore, 36 - Tel. 0444.927477 - Fax 0444.927707 - email: rigoni@ostiria ingegneri.it

dalla Tavola Q1a
USO DEL SUOLO - TERRA

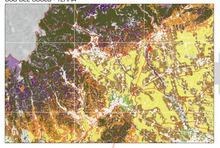

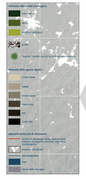

dalla Tavola Q1b
USO DEL SUOLO - ACQUA

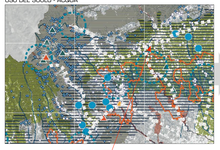

dalla Tavola Q2
BIODIVERSITÀ

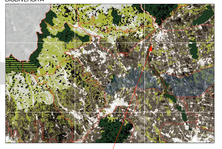

dalla Tavola Q3
ENERGIE E AMBIENTE

dalla Tavola Q4
MOBILITÀ

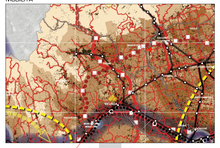

dalla Tavola Q5a
SVILUPPO ECONOMICO PRODUTTIVO

dalla Tavola Q5b
SVILUPPO ECONOMICO TURISTICO

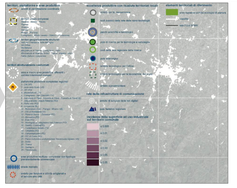

dalla Tavola Q6
CRESCITA SOCIALE E CULTURALE

dalla Tavola Q7
MONTAGNA DEL VENETO

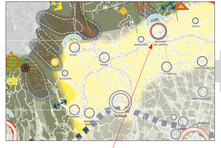

dalla Tavola Q8
CITTA', MOTORE DEL FUTURO

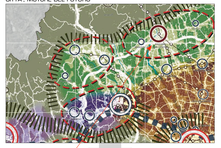

PIANI TERRITORIALI — PIANI TERRITORIALI REGIONALI DI COORDINAMENTO — PTRC - ADOTTATO — E1b