L'Estensore:
dott. ing. Ruggero Rigoni
iscritto al n.1023 dell'Ordine degli Ingegneri di Vicenza

Il Proponente:
Autodemolizione Bresolin s.r.l.

Provincia di Vicenza
Comune di Bassano del Grappa

Autodemolizione Bresolin s.r.l.
Via L. di Gallo, 17 - 36061 Bassano del Grappa
Telefono 0424 566666 - Telefax 0424 567797
C.F. e P.IVA n° 00870960242

VERIFICA DI ASSOGGETTABILITÀ (A V.I.A.)
(art. 20 D.Lgs. 152/06 e ss.mm.ii.)

PROGETTO DI RICONVERSIONE AREA LOGISTICA IN AREA DI DEPOSITO AUTOVEICOLI

sita in Via Quartiere Prè, n. 50
36061 BASSANO DEL GRAPPA
Provincia di Vicenza

Piani Territoriali / di Programmazione
Piani Territoriali

P.T.R.C.
Piano Territoriale Regionale di Coordinamento
- vigente -

Stralci cartografici in scala 1:700˙000

elaborato: **E1a**

data: Novembre 2015

STUDIO DI INGEGNERIA AMBIENTALE ING. RUGGERO RIGONI
36100 VICENZA - via Divisione Folgore, 36 - Tel.: 0444.927477 - Fax: 0444.937707 - email: rigoni@ordine.ingegneri.vi.it

dalla Tavola 1
DIFESA DEL SUOLO E DEGLI INSEDIAMENTI

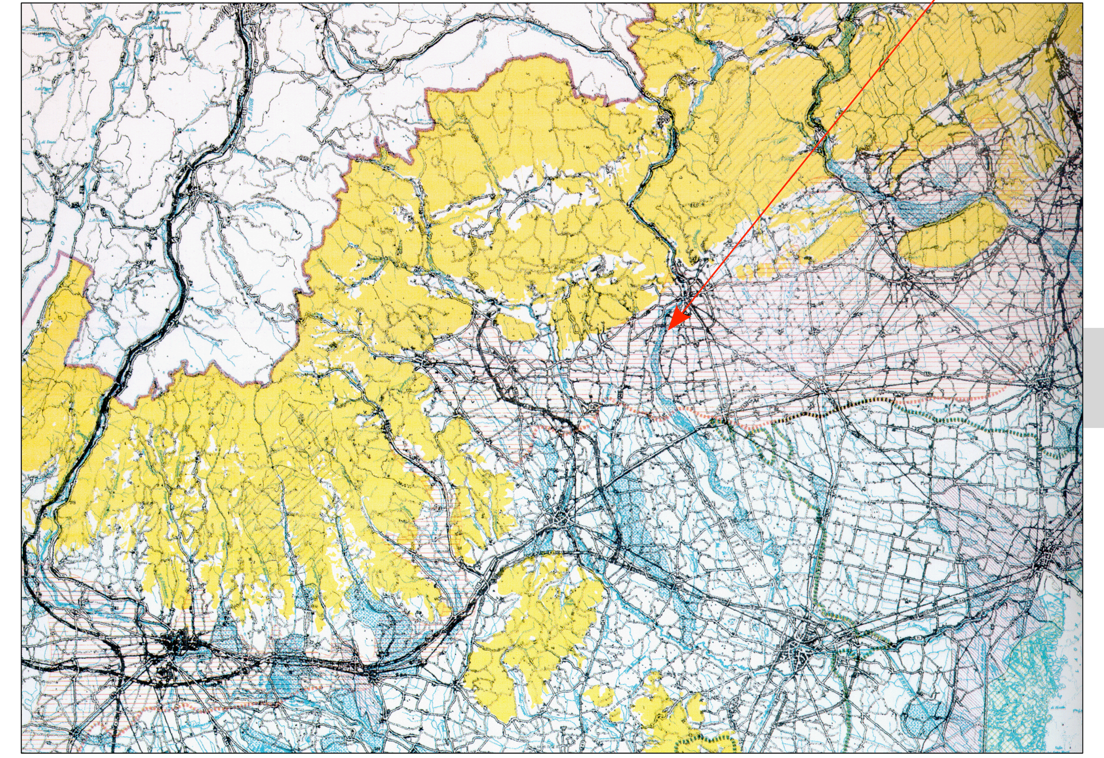

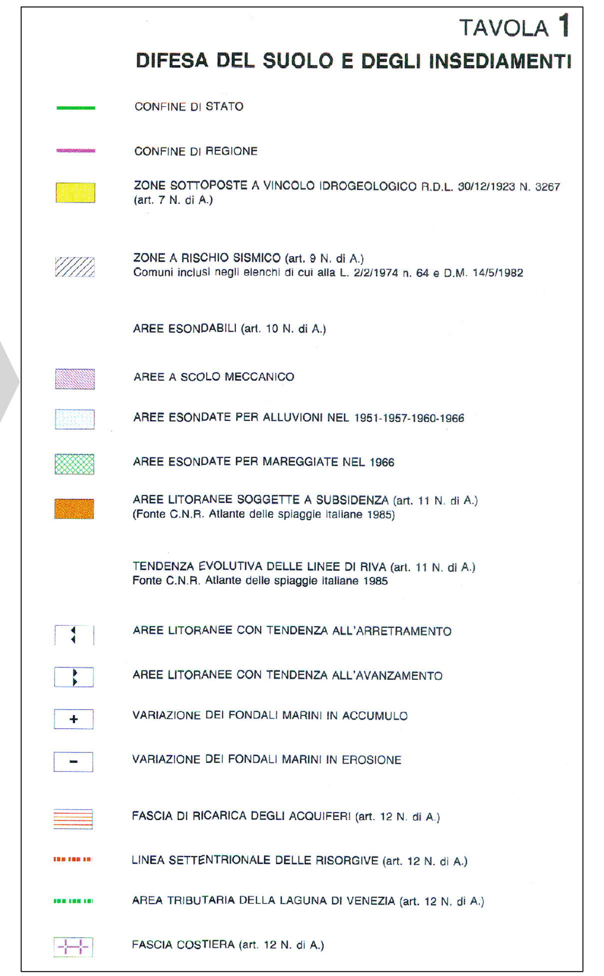

dalla Tavola 2
AMBITI NATURALISTICO-AMBIENTALI E PAESAGGISTICI DI LIVELLO REGIONALE

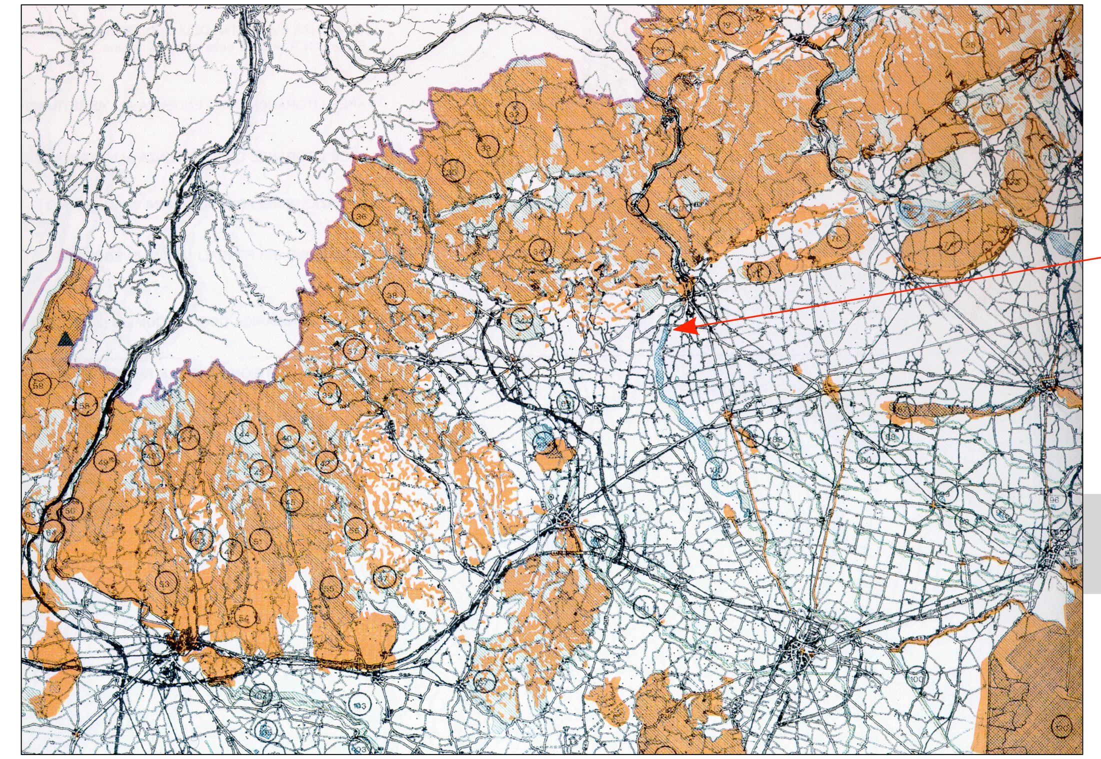

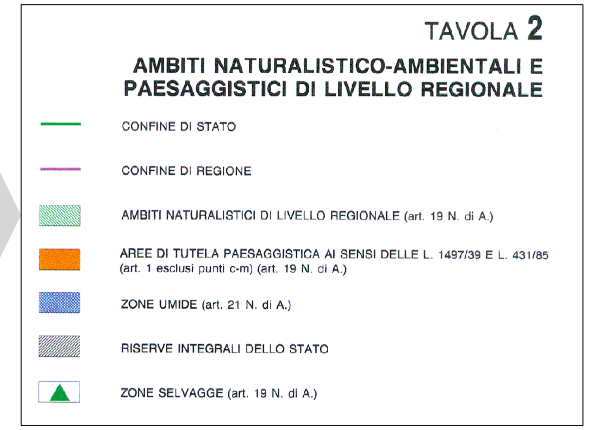

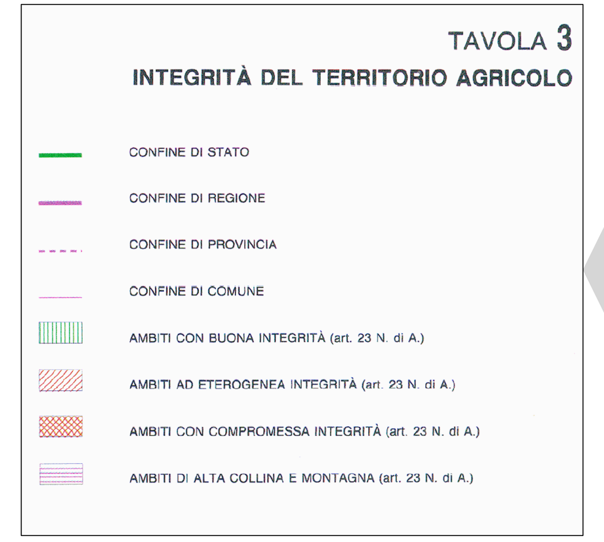

dalla Tavola 3
INTEGRITA' DEL TERRITORIO AGRICOLO

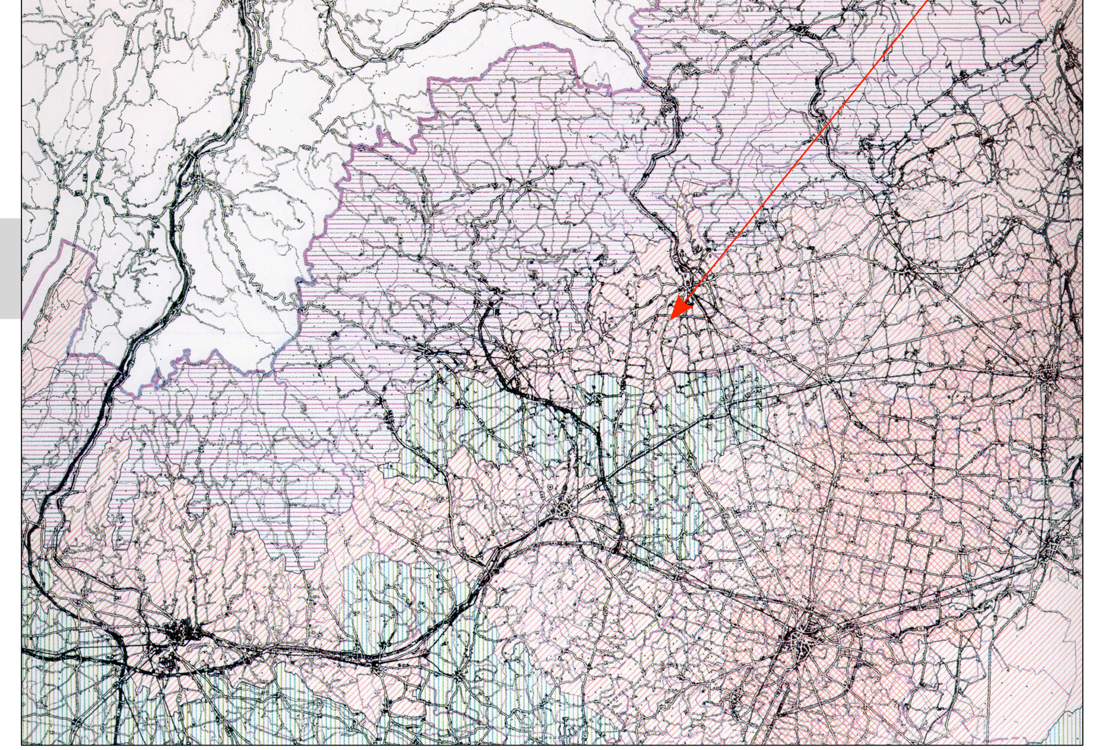

dalla Tavola 4
SISTEMA INSEDIATIVO ED INFRASTRUTTURALE STORICO E ARCHEOLOGICO

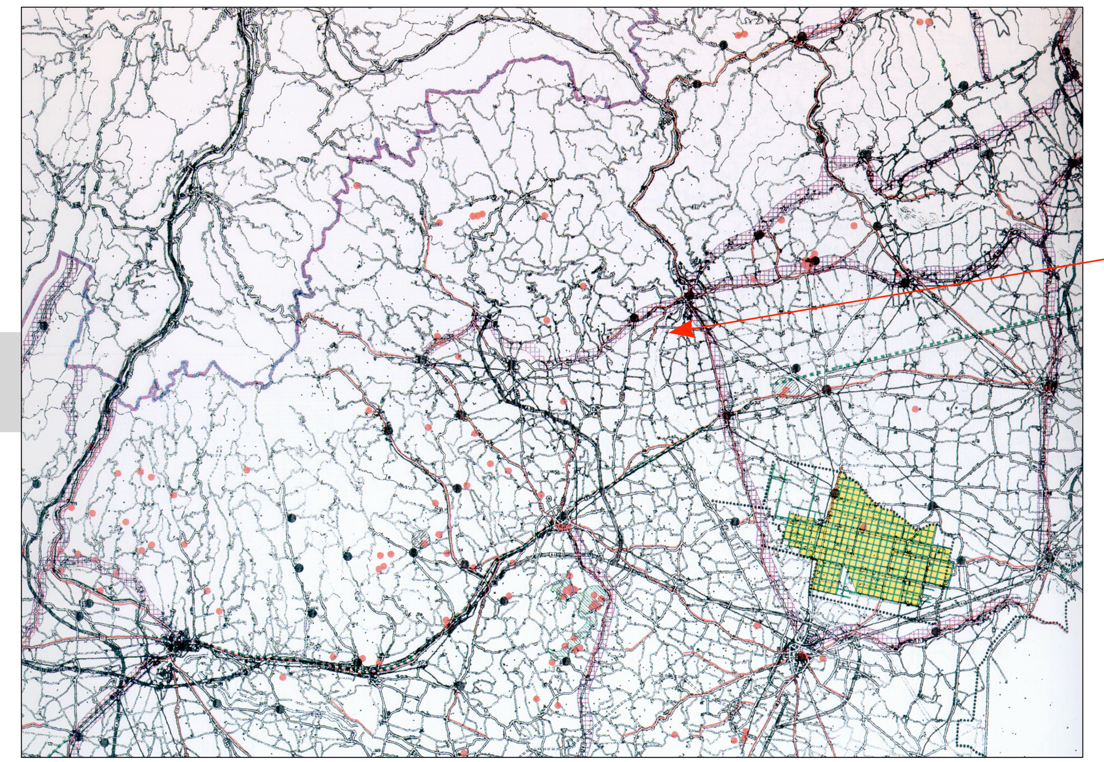

dalla Tavola 5
AMBITI PER LA ISTITUZIONE DI PARCHI E RISERVE REGIONALI NATURALI ED ARCHEOLOGICI ED AREE DI TUTELA PAESAGGISTICA

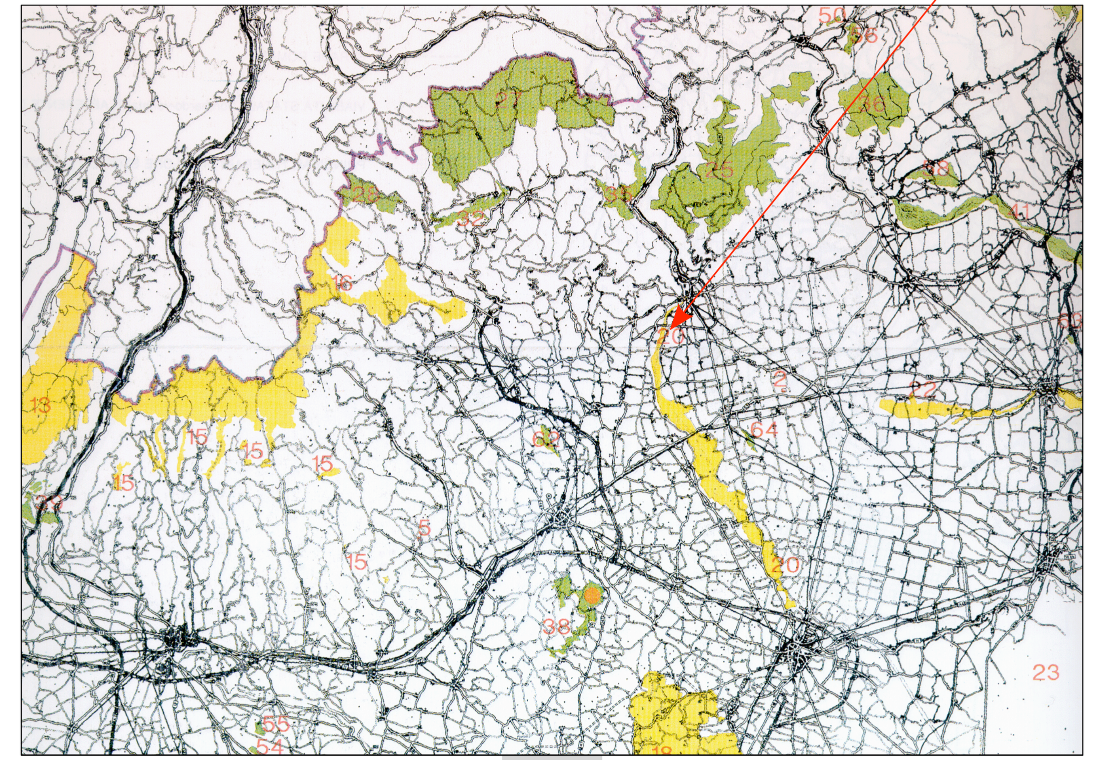

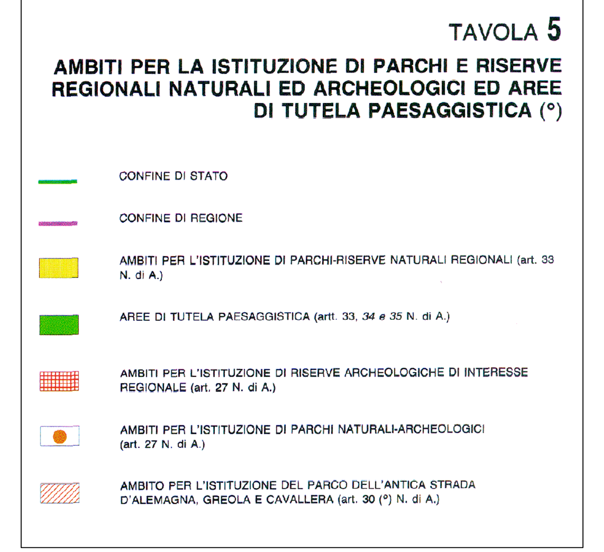

dalla Tavola 6
SCHEMA DELLA VIABILITA' PRIMARIA - ITINERARI REGIONALI ED INTERREGIONALI

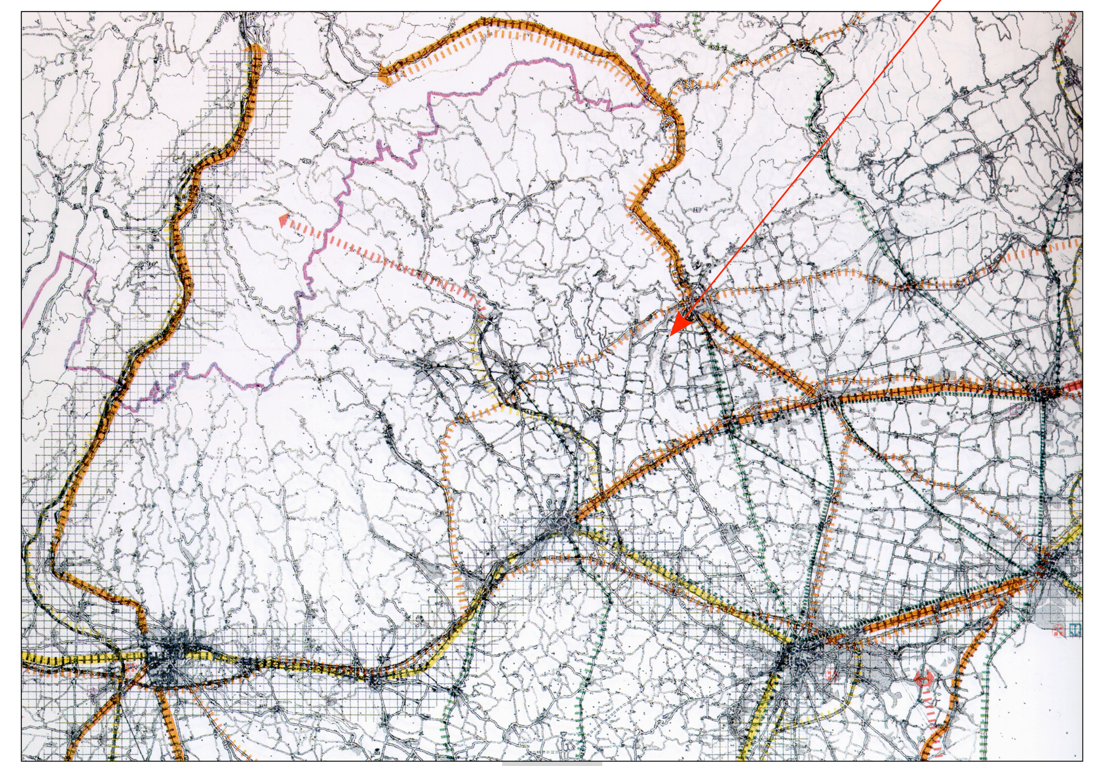

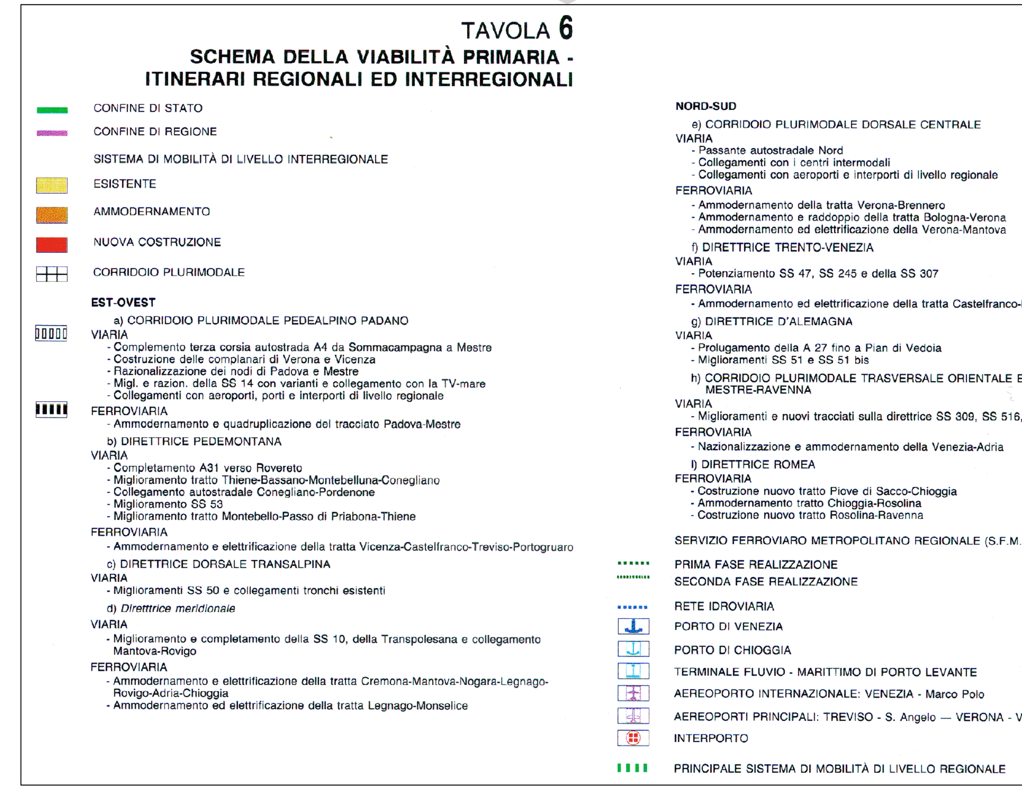

dalla Tavola 7
SISTEMA INSEDIATIVO

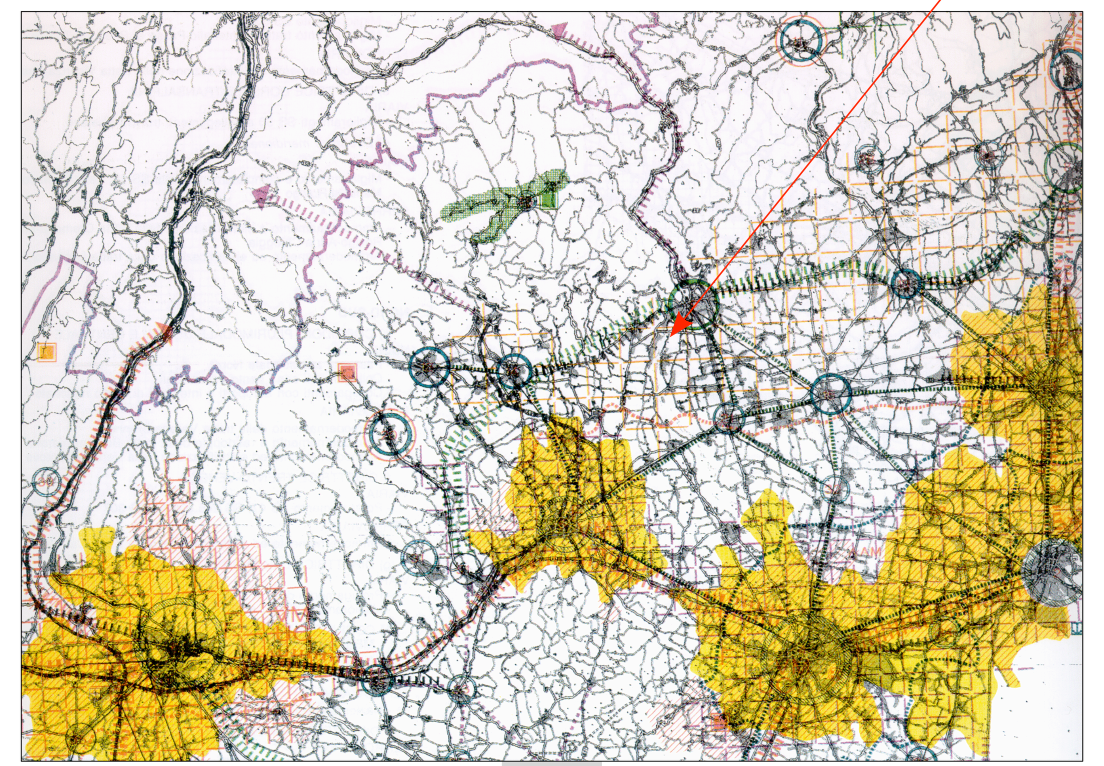

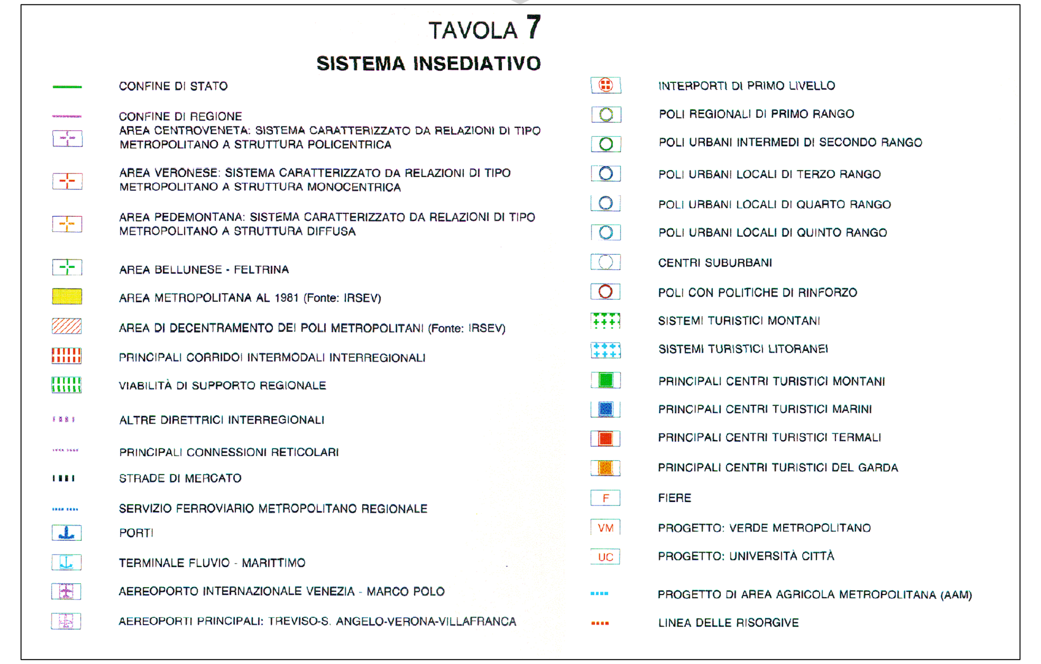

dalla Tavola 8
ARTICOLAZIONE DEL PIANO

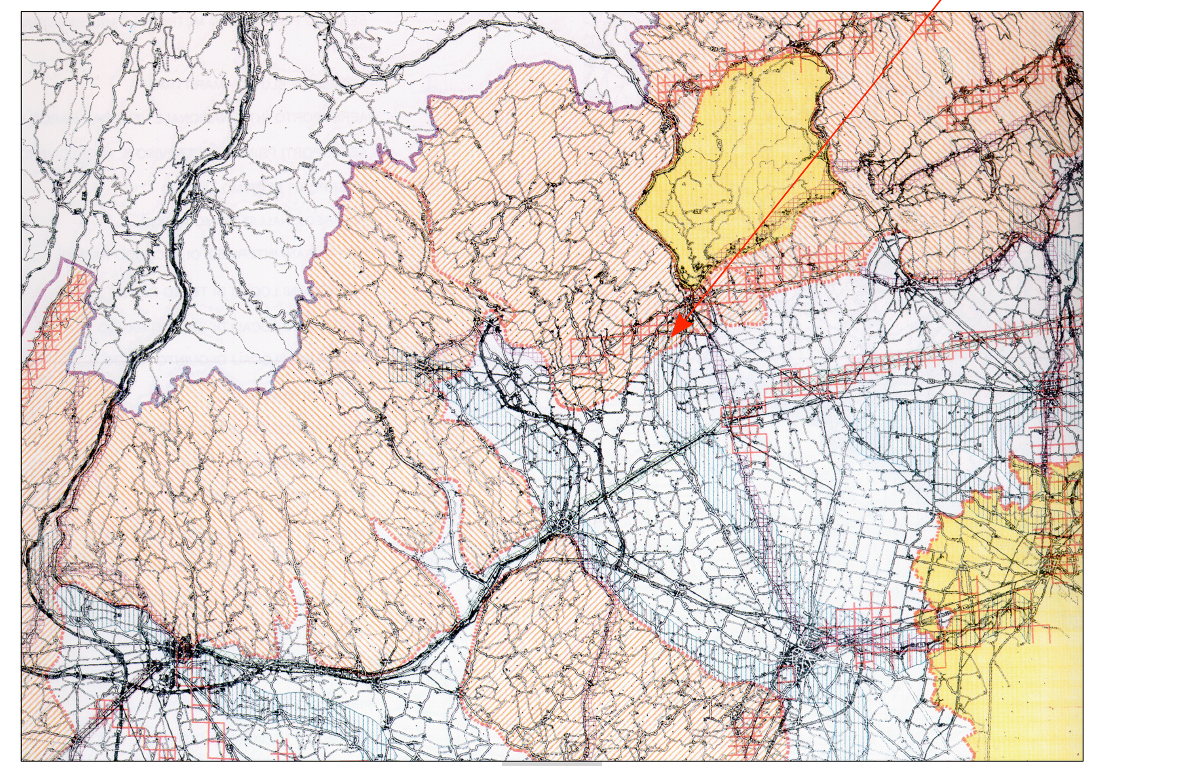

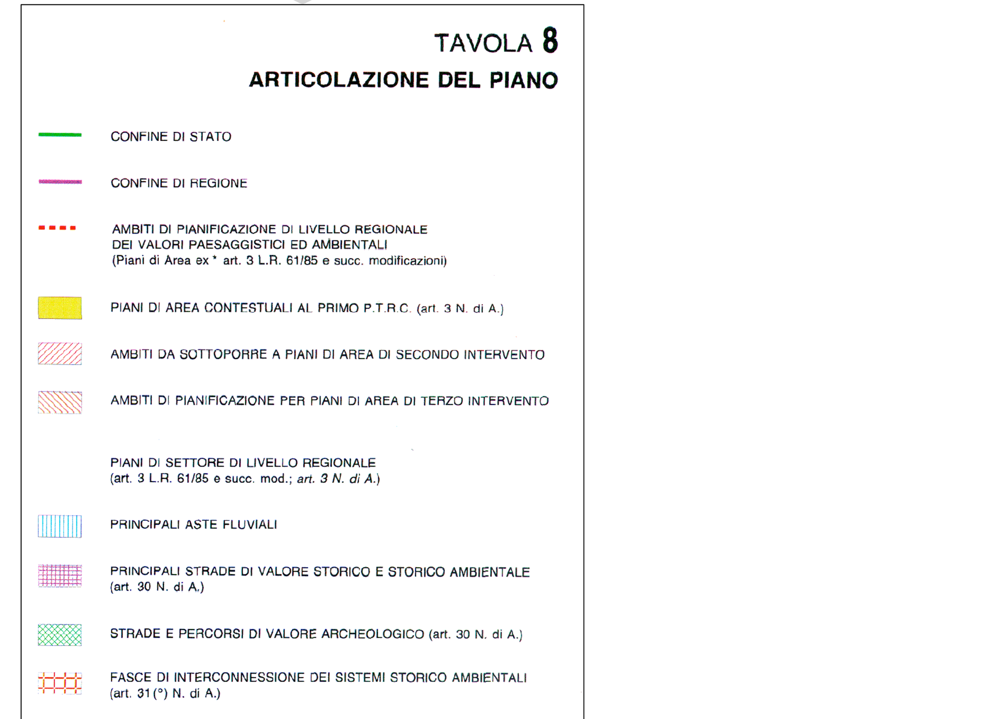

Piano Territoriale Regionale di Coordinamento (P.T.R.C.) - vigente -

E1a

PIANI TERRITORIALI