

- LEGENDA**
- Confine Comunale
 - Piano di lottizzazione art.56
 - Piano di recupero art.59
 - Piano particolareggiato art.55/57/58
 - Zone PEC art.54
 - Area militari art.39/40
 - Verde privato art.42
 - Zone A art.9
 - Zone B senza indice art.10
 - Zone BS speciale art.10
 - Zone B1 art.11
 - Zone B2 art.12
 - Zone B3 art.13/14
 - Zone C1 art.15/16
 - Zone C2 art.17
 - Zone D1 art.18/19/20/21/22
 - Zone D2 art.23/24
 - Industria Povero art.23
 - Piano Plastoni art.25
 - Zona Industriale Via Valcastro art.26
 - Zone E agricole art.31/32/33/34
 - Contrade rurali puntuali art.36a
 - Contrade rurali art.36b
 - Borghi Rurali art.35
 - Zone elevate valenza paesaggistica art.49
 - Zone interesse comune art.39/40
 - Zone per l'istruzione art.39/40
 - Parcheggi art.39/40/43
 - Zone a parco gioco sport art.39/40/41
 - Zone cimiteri art.39/40
 - Zon ferroviaria art.39/40
 - Zone impianti tecnologici art.39/40
 - Strada mercato art.45
 - Schede Norma
 - Edilizia sparsa-edifici non connessi o non più funzionali alle aziende agricole art.37
 - Edifici non più funzionali alle aziende agricole art.38

- Legenda**
- Perimetro zone omogenee
 - Borghi rurali - Zone E4a
 - Contrade rurali - zone E4b
 - ZONE F1 - Aree per frutticoltura comune
 - ZONE F2 - Aree per frutticoltura
 - ZONE F3 - Parcheggi
 - ZONE F4 - Aree attrezzate a parco, gioco e sport
 - ZONE F4 - Aree attrezzate a parco, gioco e sport (solo architettura a terra)
 - ZONE F5 - Aree cimiteriali con relative fasce di rispetto
 - ZONE F6 - Ferrovia
 - ZONE F7 - Aree per impianti tecnologici ed relative fasce di rispetto
 - Aree militari con relative fasce di rispetto
 - Fasce di rispetto elettrodotti
 - Verde privato
 - Fasce di rispetto stradali e ferroviarie
 - Piste ciclabili
 - Zone ad elevata valenza paesaggistica ed ambientale
 - Vincolo ambientale paesaggistico
 - Zone umide
 - Vincolo di tutela assoluta
 - Zone soggette a Piano Particolareggiato
 - Zone produttive soggette a Piano Particolareggiato
 - Perimetro zone oggetto di variante soggette a Piano Attuativo
 - Piano di Recupero strada mercato
 - Piano di Recupero n.3
 - P.E.C.
 - Interventi puntuali
 - Attività da confermare
 - Attività produttiva da bloccare
 - Attività produttiva da trasferire
 - Edifici produttivi schedati

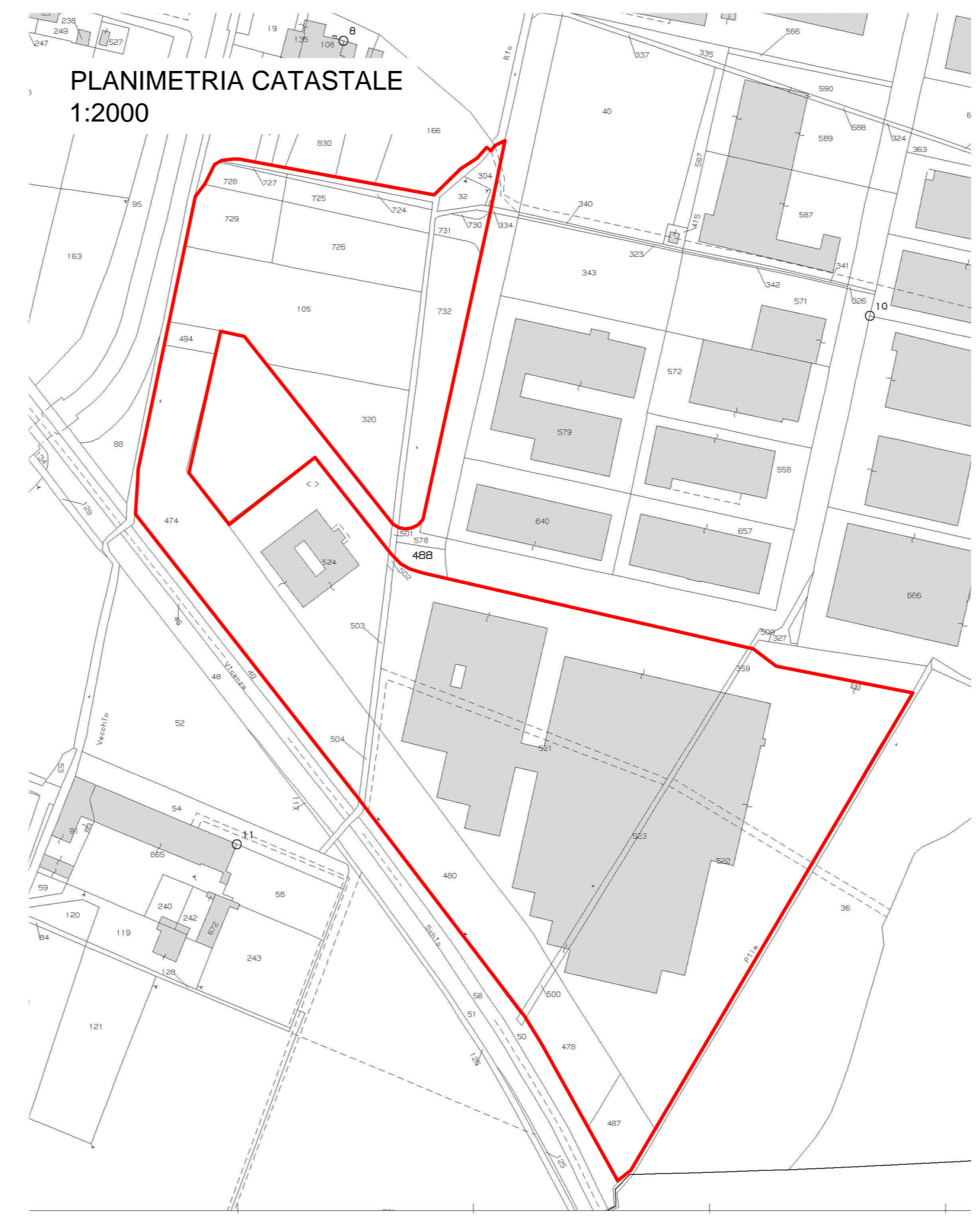
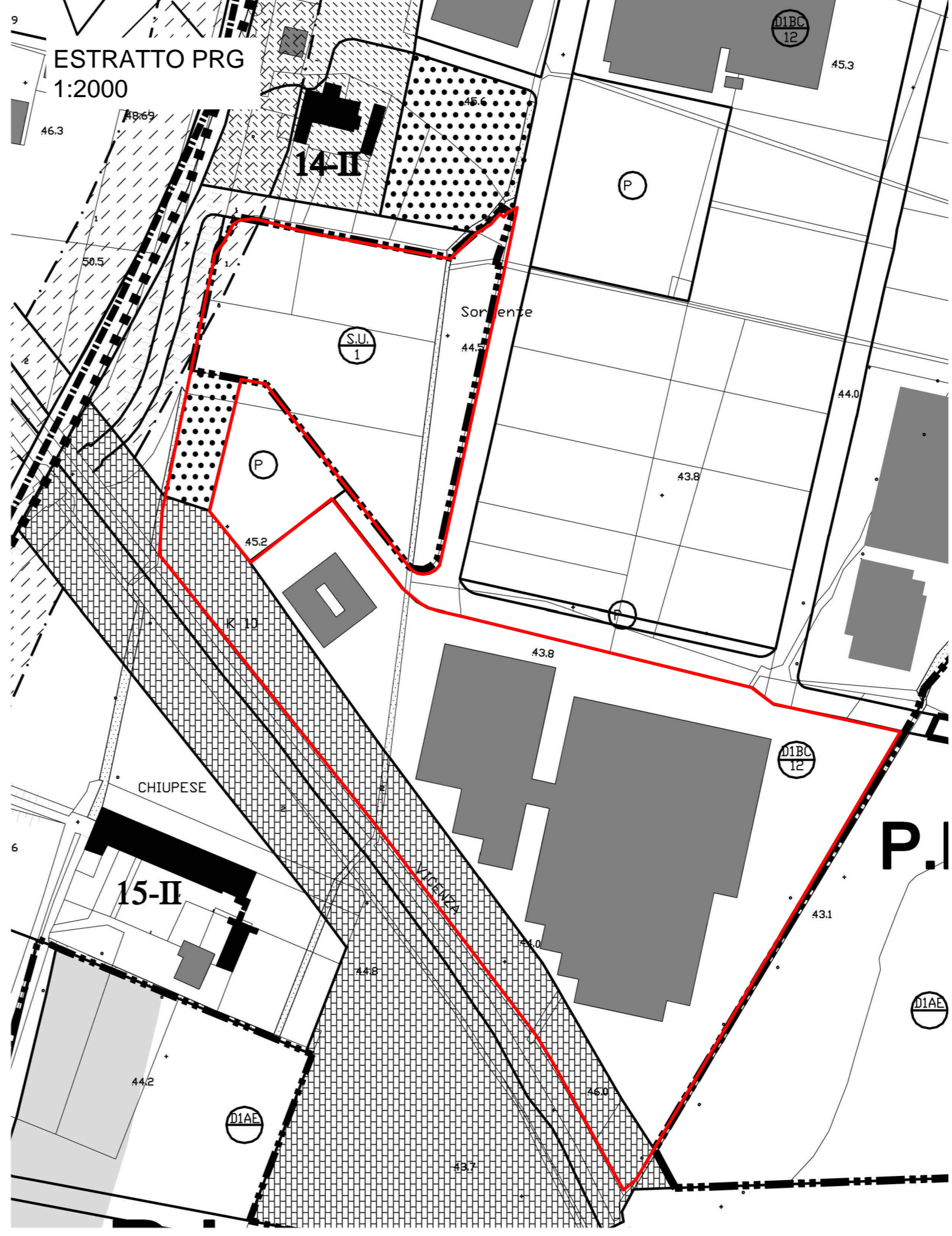
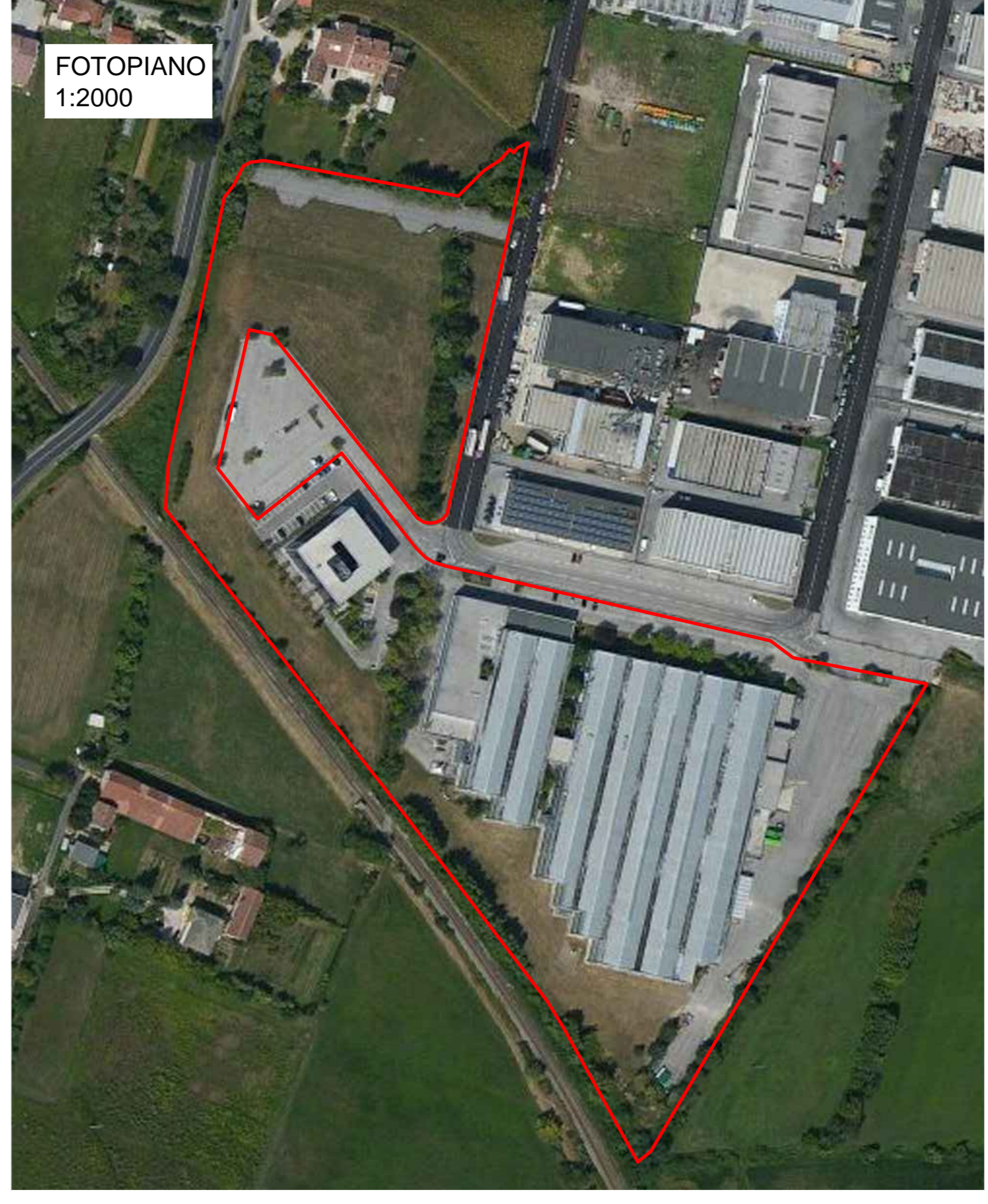
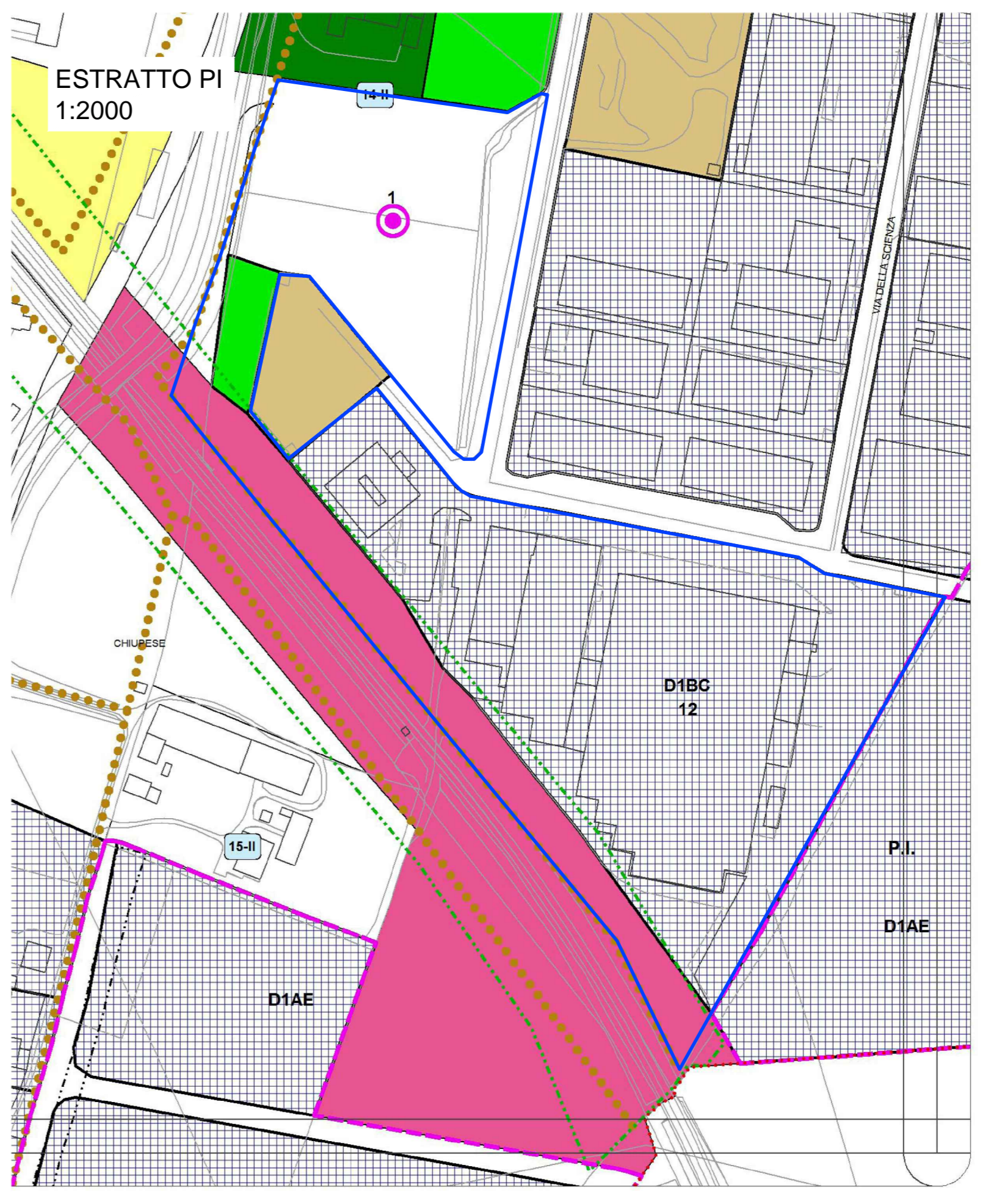

PLANIMETRIA GENERALE
1:500

LEGENDA

- CONFINE DI PROPRIETA'
- AREA CIRCUITO
- EDIFICIO NON ANCORA REALIZZATO NON SOGGETTO A SCREENING VIA

DATI TECNICI

AREA PROPRIETA': 54.840 mq
AREA CIRCUITO: 26.000 mq
SUPERFICIE CIRCUITO: 6.790 mq

ELENCO MAPPALI:

- 32	- 494	- 724
- 105	- 500	- 725
- 304	- 502	- 726
- 320	- 503	- 727
- 359	- 504	- 728
- 474	- 521	- 729
- 478	- 522	- 730
- 480	- 523	- 731
- 487	- 524	- 732

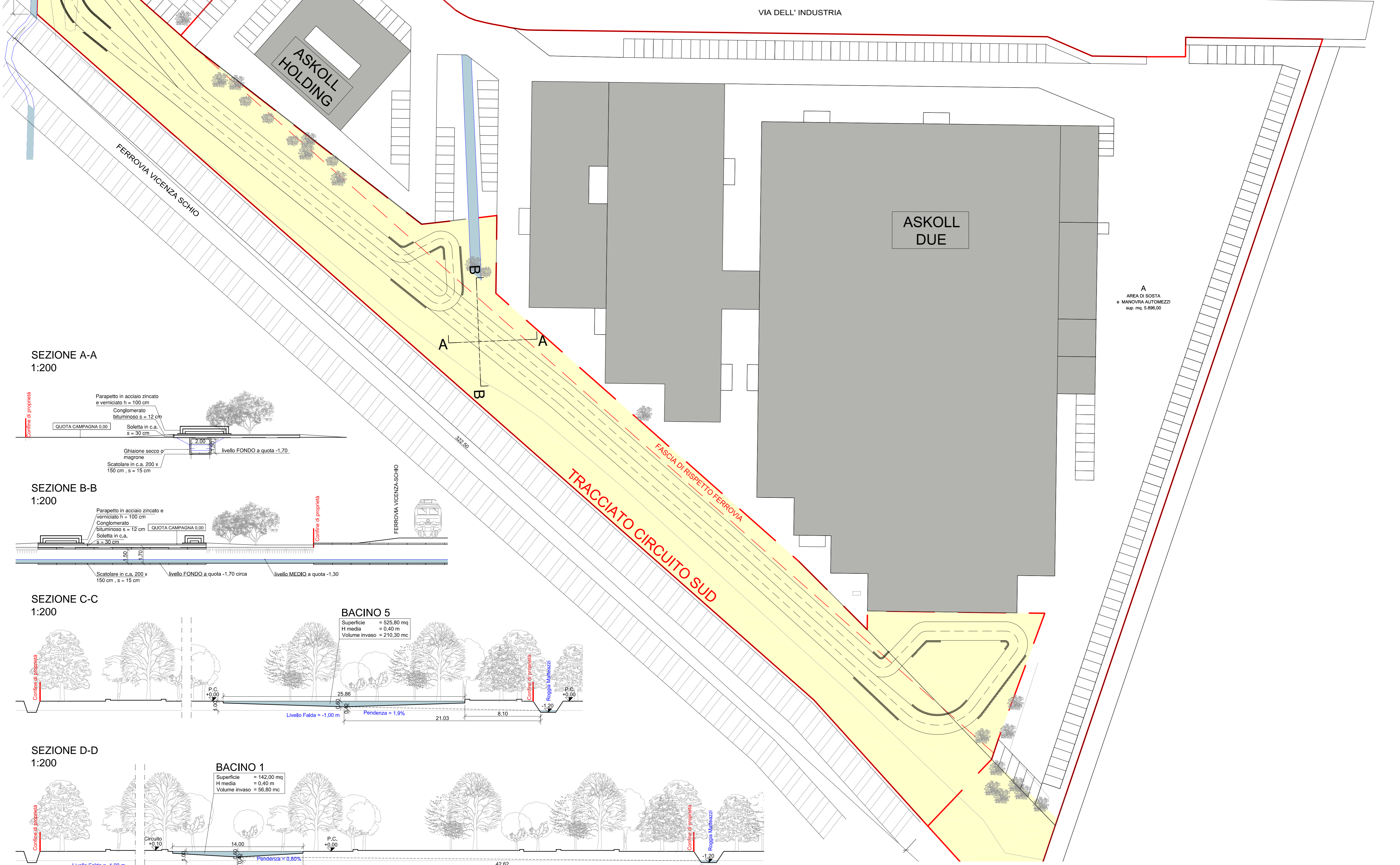
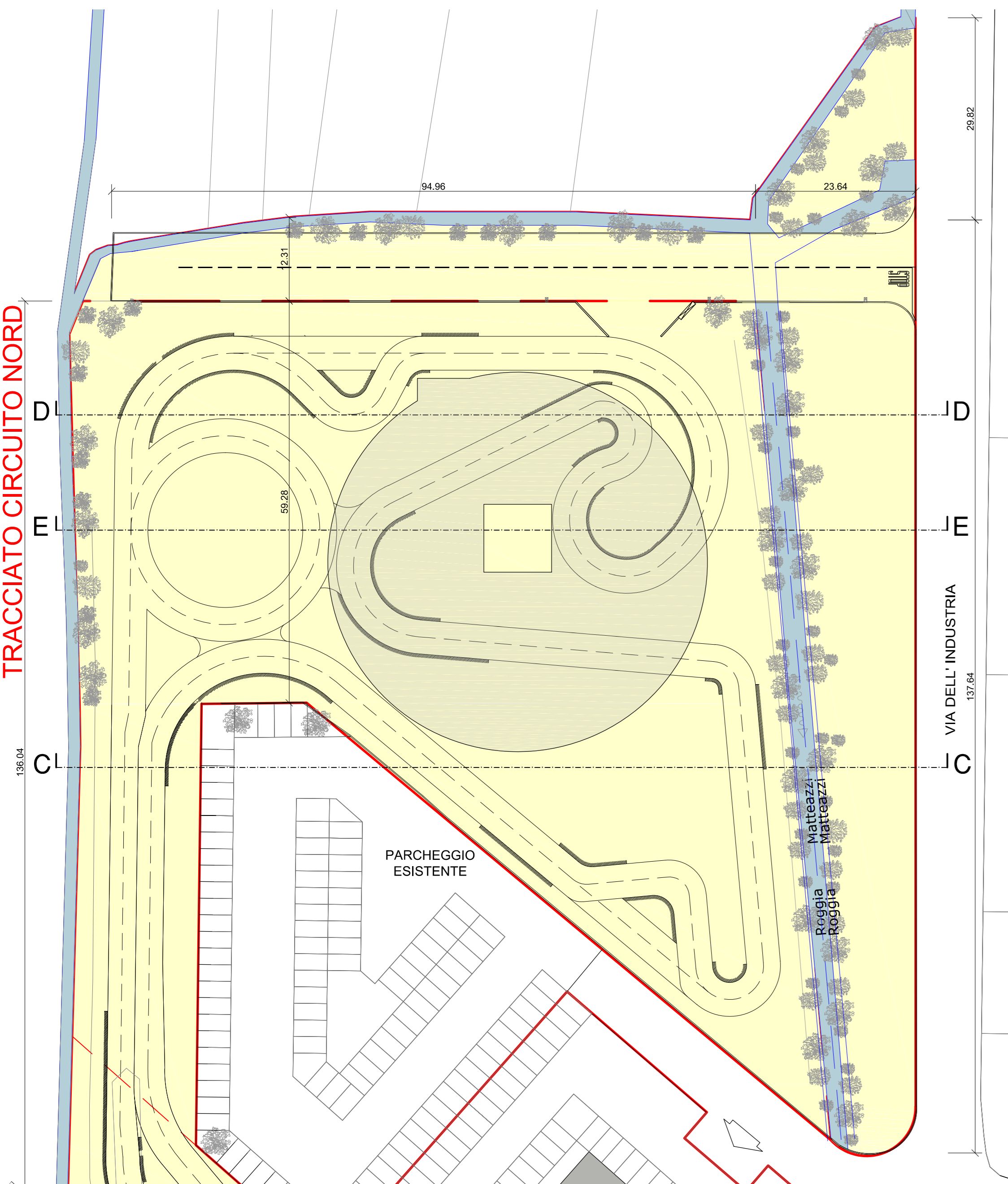
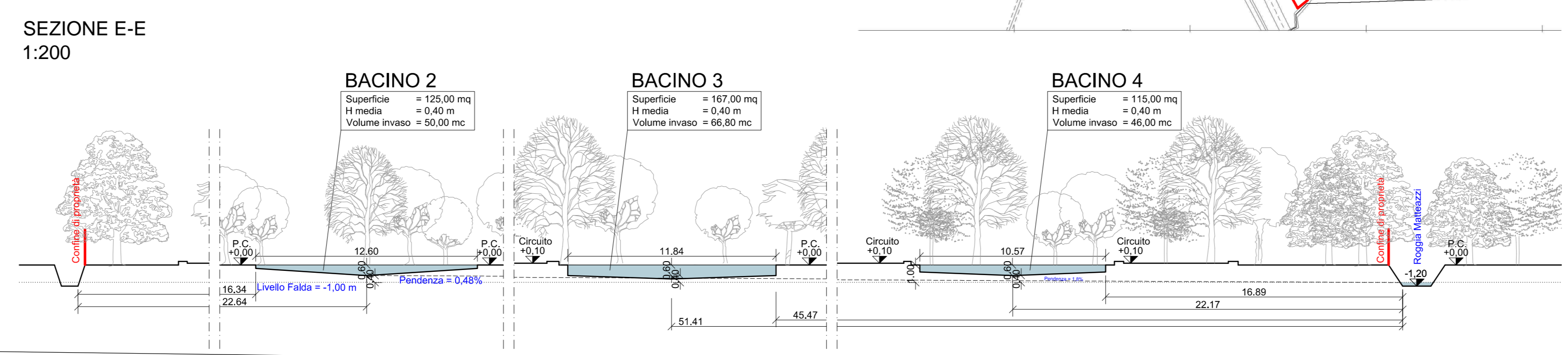

TRACCIATO CIRCUITO NORD

VIA DELL'INDUSTRIA

ASKOLL HOLDING

ASKOLL DUE

A
AREA DI SOSTA
+ MANOVRA AUTOMEZZI
sp. mq. 5.996,00

TRACCIATO CIRCUITO SUD

ESTRATTO PRG 1:2000

8.E