

Sezione "A-A"

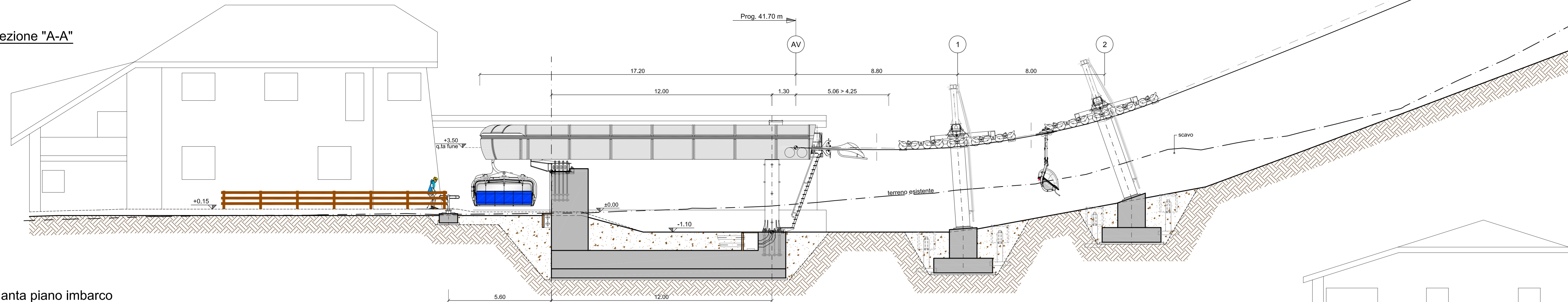

Sezione "B-B"

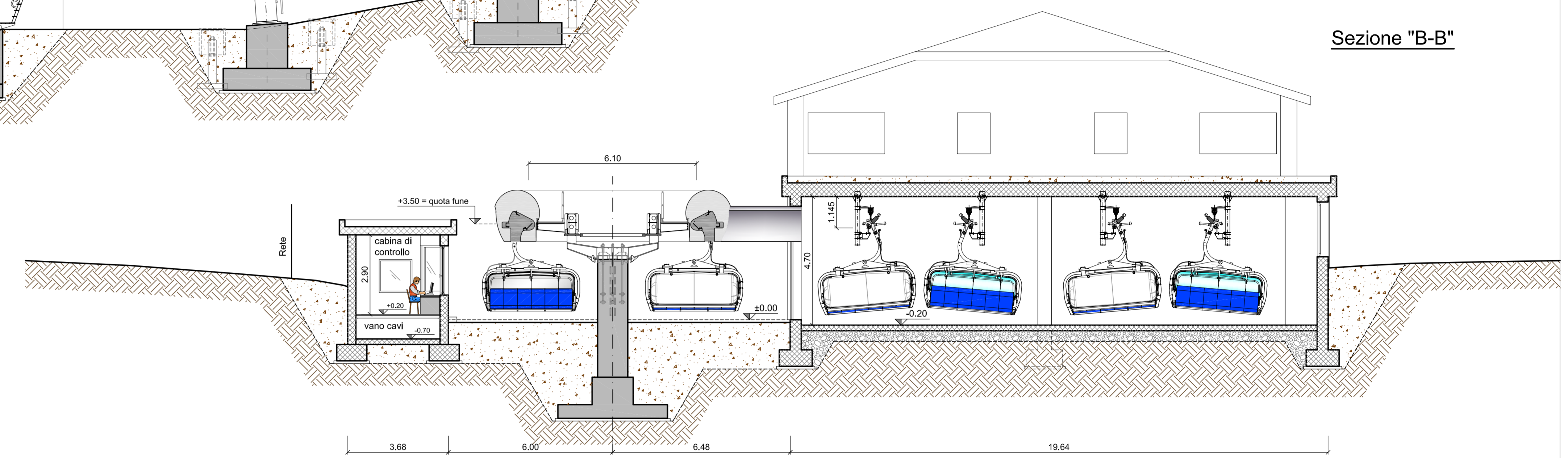

Pianta piano imbarco

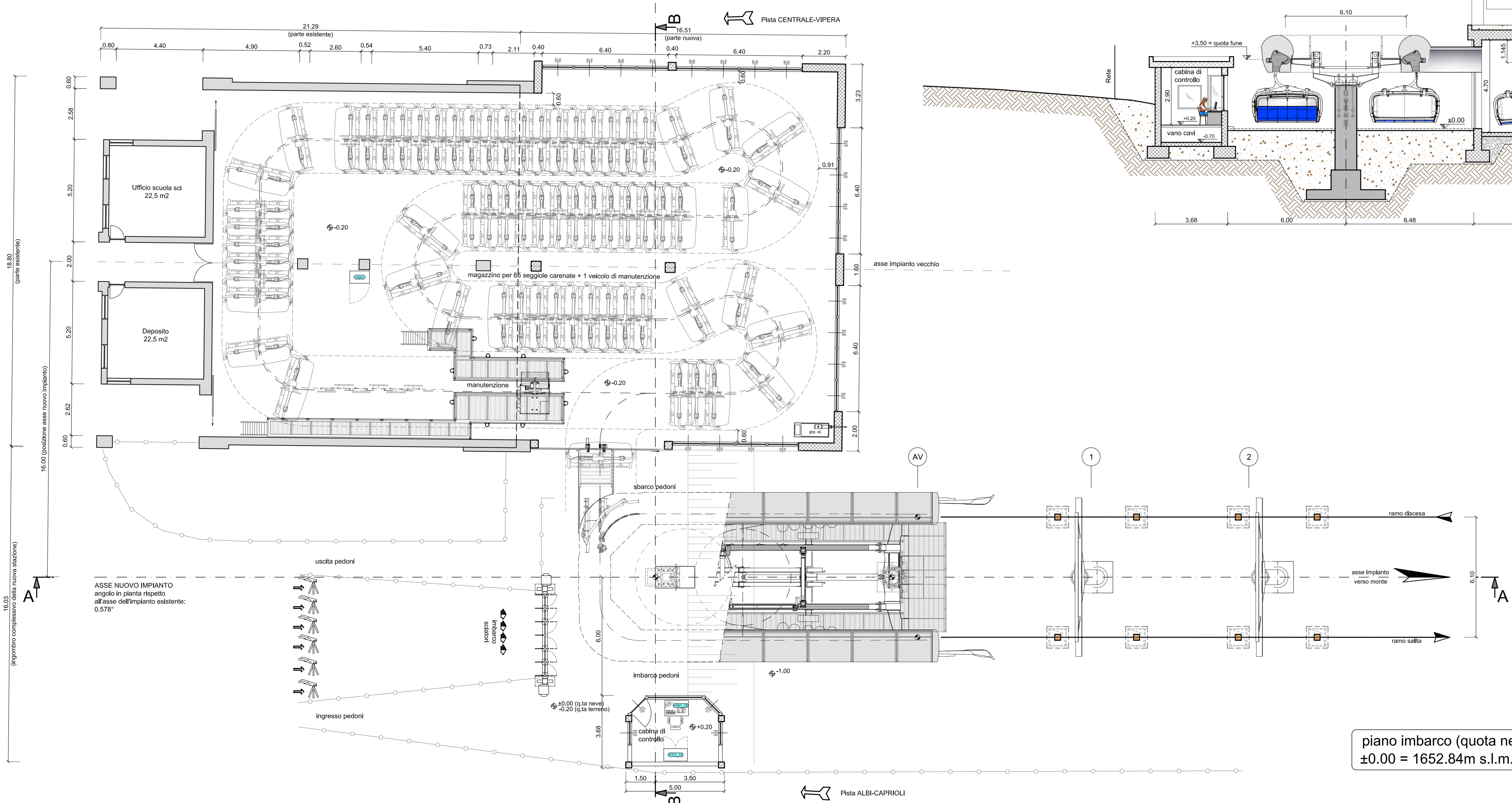

<p>Progetti e consulenze per l'ambiente e il territorio Environmental engineering and consulting</p> <p>Galleria Roma, n° 10 - 35030 Albignasego - PD (Italy) Ph. +39 049 862467 - Fax +39 049 711800 Mail: www.alpiconsult.com - www.alpiconsult@alpiconsult.com</p>	<p>Regione Veneto Provincia di Vicenza Comune di Roana</p>
<p>TITOLO: STAZIONE TENDITRICE DI VALLE E MAGAZZINO VEICOLI PIANTA E SEZIONI</p>	<p>L.R. 21/2008: <b>PROGETTO DELLA SEGGIOVIA ESAPOSTO AD AMMORSAMENTO AUTOMATICO "RIFUGIO VERENETTA - MONTE VERENA" (1656,50 - 2005,70)</b> COMPRESORIO SCIISTICO DI MONTE VERENA</p>
<p>TAVOLA: <b>T/05</b></p>	<p>Committente:  <b>SOCIETA' ROANA 2000 VERENA S.R.L.</b> Località Verenetta - Mezzaselva 36010 Roana - VI</p>
<p>SCALA: 1:100 DATA: SETTEMBRE 2012 Revisione: 00 Codice progetto: 24FUN1208 File: T05_6_dwg Esecutore: D.G.</p>	<p>Progettista:  Ing. FRANCESCO MENEGUS Galleria Roma, n°10 - Albignasego - PD</p> <p>Collaboratori: Geologia e ambiente: Dr. Geol. P. ZANIN Aspetti forestali: Dr. Geol. D.GRIGOLETTO Rilievi topografici: Dr. For. C. FRESCURA Dr. For. D. SONDA</p>