



Progetti e consulenze  
per l'ambiente  
e il territorio  
Environmental  
engineering and consulting

Galleria Roma, 10 - 35020 Albigoroglio - PD (Italy)  
Ph. +039 049 8626457 18011 - Fax +039 049 711090  
net:www.alpiconsult.com - e-mail:alpiconsult@alpiconsult.com

Regione Veneto Provincia di Vicenza  
Comune di Roana



TITOLO:  
PLANIMETRIA GENERALE DI  
PROGETTO E  
DOCUMENTAZIONE  
FOTOGRAFICA

L.R. 21/2008  
**PROGETTO DELLA SEGGIOVIA ESAPOSTO AD  
AMMORSAMENTO AUTOMATICO  
"RIFUGIO VERENETTA - MONTE VERENA"  
(1656,50 - 2005,70)  
COMPENSORIO SCIISTICO DI MONTE VERENA**

TAVOLA:  
**T/03**



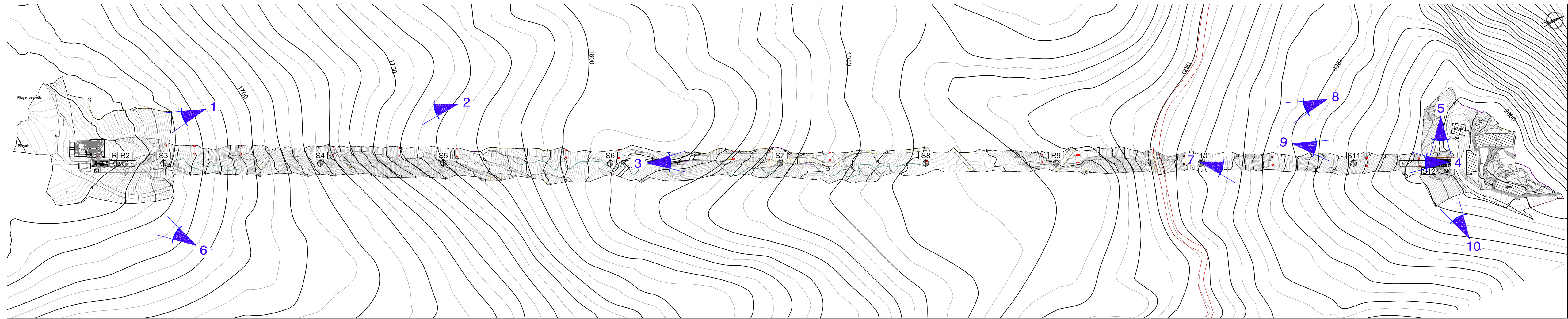

Committente:  
 **SOCIETA' ROANA 2000 VERENA S.R.L.**  
Località Verenetta - Mezzaselva  
36010 Roana - VI

SCALA: 1:2500  
DATA: SETTEMBRE 2012  
Revisione: 00  
Codice progetto: 24FUN1208  
File: T\_03.dwg  
Esecutore: D.G.

Progettista:  
 **Ing. FRANCESCO MENEGUS**  
Galleria Roma, n°10 - Albigoroglio - PD  
Collaboratori:  
Geologia e ambiente: **Dr. Geol. P. ZANIN**  
**Dr. Geol. D. GRIGOLETTO**  
Aspetti forestali: **Dr. For. C. FRESCURA**  
Rilievi topografici: **Dr. For. D. SONDA**

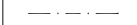

**LEGENDA:**

-  Asse impianto progetto
-  Coni visuali delle foto
-  Sostegni di linea di progetto
-  Sostegni esistenti

