REGIONE DEL VENETO	PROVINCIA DI VICENZA	COMUNE DI CARRE'

IL PROGETTISTA

IL COMMITTENTE

Nuova Europ Metalli di Bruno Meneguzzi
Via Terrenato n° 18 - 36010 Carré (Vicenza)
Tel. 0445 315054 - Fax 0445 315436
Partita I.V.A. 01547210243

Procedura di Valutazione di Impatto Ambientale

PROGETTO DEFINITIVO
DI
RIORGANIZZAZIONE CON INSERIMENTO DI NUOVI CODICI C.E.R. ED
AUMENTO DELLA CAPACITA' PRODUTTIVA DI UN IMPIANTO ESISTENTE
(AUTORIZZATO) DI RECUPERO DI RIFIUTI NON PERICOLOSI IN REGIME ORDINARIO

SITO IN

COMUNE DI CARRE'

P.T.C.P.
PIANO TERRITORIALE DI
COORDINAMENTO PROVINCIALE

1D9

OTTOBRE 2013
DATA

Stralcio da Tavola 1 NORD - Elaborato 1.1.A:
Carta dei vincoli e della pianificazione territoriale

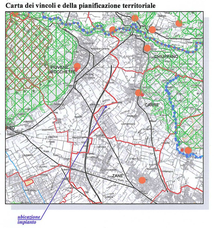

Stralcio da Tavola 2 NORD - Elaborato 2.1.A:
Carta della fragilità

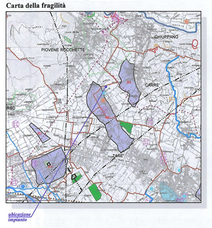

Stralcio da Tavola 3 NORD - Elaborato 3.1.A:
Carta del sistema ambientale

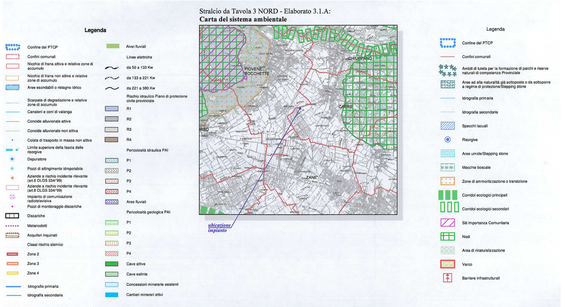

Stralcio da Tavola 4 NORD - Elaborato 4.1.A:
Sistema insediativo - infrastrutturale

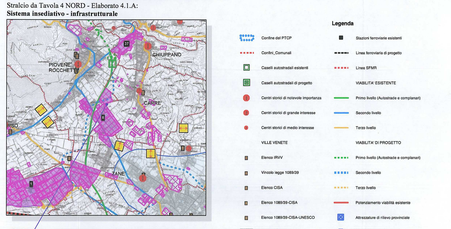
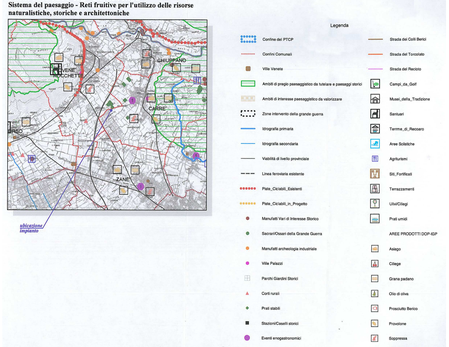
Stralcio da Tavola 5 NORD - Elaborato 5.1.A:
Sistema del paesaggio - Reti fruitive per l'utilizzo delle risorse naturalistiche, storiche e architettoniche