

IL PROGETTISTA

IL COMMITTENTE

Nuova Europ Metalli di Bruno Menegatti
Via Terrenato n° 18 - 36010 Carré (Vicenza)
Tel. 0445 315054 - Fax 0445 315436
Partita I.V.A. 01547210243

Procedura di Valutazione di Impatto Ambientale

**PROGETTO DEFINITIVO
DI
RIORGANIZZAZIONE CON INSERIMENTO DI NUOVI CODICI C.E.R. ED
AUMENTO DELLA CAPACITA' PRODUTTIVA DI UN IMPIANTO ESISTENTE
(AUTORIZZATO) DI RECUPERO DI RIFIUTI NON PERICOLOSI IN REGIME ORDINARIO**

SITO IN
COMUNE DI CARRE'

Carta Regionale dell'Uso del Suolo

1D16

Carta Regionale delle Unità Geomorfologiche

OTTOBRE 2013
DATA

Legenda

EDIFICATO	Er	Residenziale
	Ep	Produttivo
	Ei	Infrastrutturale (a = autostrada)
SEMINATIVO	Sg	Grano, barbabietola, mais, soia, foraggere, vite
	Sm	Mais, foraggere, soia, vite, barbabietola
	Sv	Vite, foraggere, mais, soia
	Sf	Foraggere, mais, vite
	So	Orti e colture specializzate
	Sr	Risaiia
	St	Tabacco
COLTURA DI LEGNOSE AGRARIE	C	Vigneto, frutteto, oliveto
ARBORICOLTURA DA LEGNO	Lp	Pioppeto
BOSCO	Bc	Conifere
	Bl	Latifoglie a ceduo (Bf = fustaia)
	Bs	Area parzialmente boscata
PASCOLO	p	
INCOLTO	Im	Inculto
	Iu	Inculto umido
AREA STERILE	Nr	Rocchia, detrito, aree in erosione
	Ns	Greto fluviale, spiaggia
	Nt	Cava; area in trasformazione
ACQUA	1	Lago, corso d'acqua maggiore, valle da pesca
	2	Area paludosa
	3	Lago di cava

stralcio della Carta Regionale dell'Uso del Suolo
in scala 1:250.000

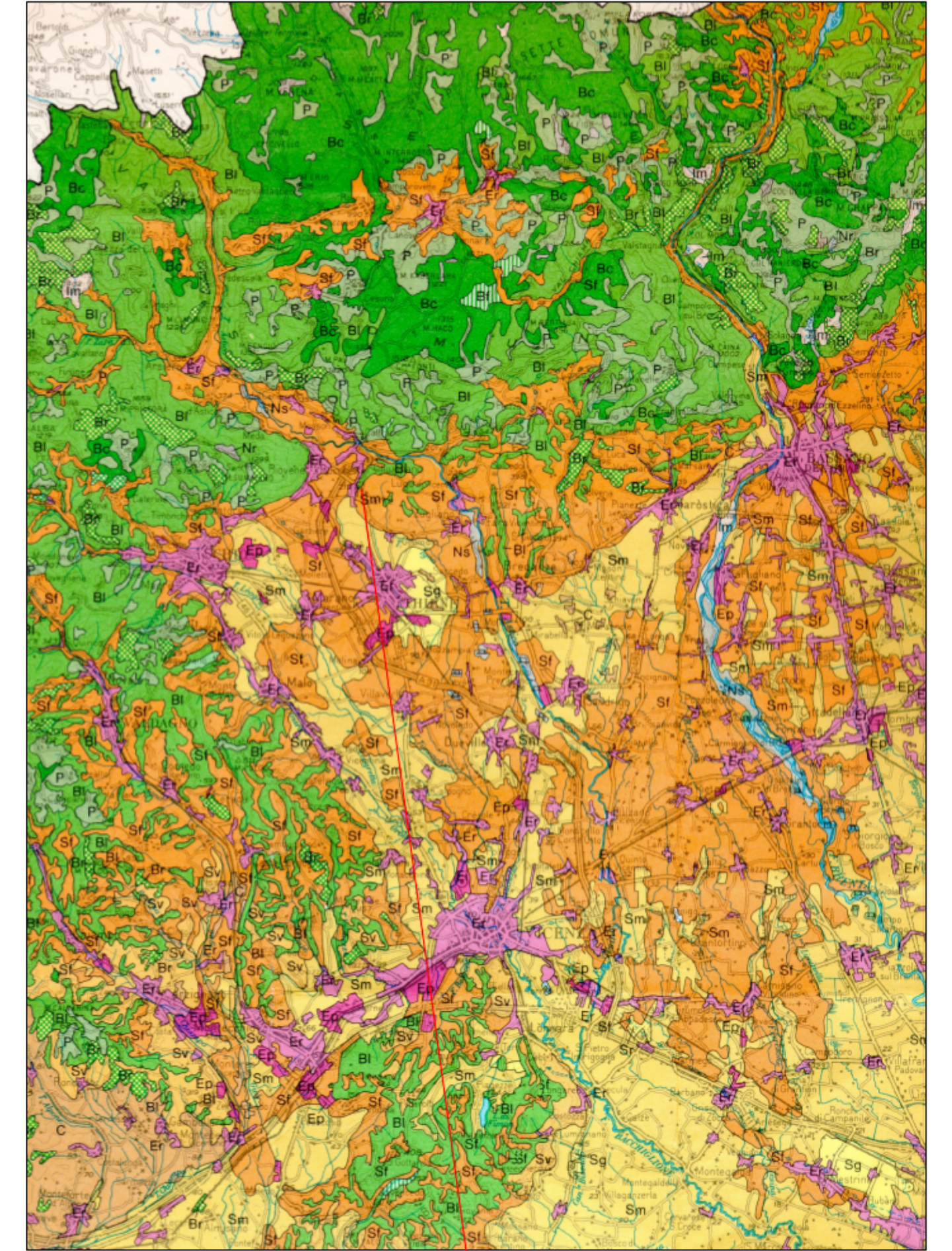

SITO OGGETTO DI INTERVENTO

Tabella

CLASSI DI USO DEL SUOLO	BELLUNO	PADOVA	ROVIGO	TREVISIO	VENEZIA	VERONA	VICENZA	VENETO
	ha %	ha %	ha %	ha %	ha %	ha %	ha %	ha %
EDIFICATO Residenziale	3.888 1,1	20.139 9,4	6.208 3,5	18.942 7,8	18.042 7,3	18.561 6,0	17.273 6,3	103.073 5,8
EDIFICATO Produttivo	361 0,1	2.081 1,0	756 0,4	2.937 1,2	3.424 1,4	2.855 0,9	2.318 0,8	14.732 0,8
EDIFICATO Infrastrutturale	67 0,0	60 0,0	26 0,0	504 0,2	1.070 0,4	712 0,2	125 0,1	2.564 0,2
TOTALE EDIFICATO	4.316 1,2	22.280 10,4	6.990 3,9	22.383 9,0	22.536 9,1	22.148 7,1	18.716 7,2	120.369 6,8
SEMINATIVO Sg	0 0,0	18.977 8,8	57.273 31,8	10.252 4,1	26.198 10,8	24.739 8,0	5.722 2,1	143.162 7,8
SEMINATIVO Sm	352 0,1	132.953 61,9	87.420 48,8	102.389 41,4	136.668 55,5	94.920 30,7	67.851 21,2	612.263 33,3
SEMINATIVO Sv	0 0,0	21.785 10,2	1.431 0,8	33.851 13,7	3.581 1,5	26.089 8,4	8.968 3,3	95.805 5,2
SEMINATIVO Sf	43.538 11,8	5.419 2,5	0 0,0	28.727 11,6	169 0,1	25.398 8,2	63.225 23,2	166.476 8,1
SEMINATIVO So	0 0,0	1.785 0,8	3.067 1,7	1.787 0,7	5.584 2,3	4.651 1,5	0 0,0	16.884 0,9
SEMINATIVO Sr	0 0,0	25 0,0	198 0,1	0 0,0	0 0,0	0 0,0	110 0,1	333 0,0
SEMINATIVO St	0 0,0	0 0,0	0 0,0	0 0,0	0 0,0	2.636 0,9	0 0,0	2.636 0,2
TOTALE SEMINATIVO	43.890 11,9	186.534 84,3	149.389 83,3	177.016 71,5	172.200 70,0	178.433 57,7	135.877 49,9	1.037.439 56,5
LEGNOSE AGRARIE	0 0,0	1.544 0,7	1.824 1,0	4.306 1,7	3.305 1,3	24.907 8,0	1.895 0,7	37.781 2,1
PIOPPETO	23 0,0	185 0,1	1.930 1,1	188 0,1	550 0,2	1.733 0,6	0 0,0	4.619 0,3
BOSCO CONIFERE	110.530 30,0	0 0,0	447 0,3	1738 0,7	912 0,4	4.252 1,4	27.179 10,0	145.058 7,8
BOSCO LATIFOGIE	67.041 18,2	5.683 2,6	0 0,0	26.300 11,4	115 0,1	36.983 11,9	58.892 21,0	194.944 10,8
AREA PARZ. BOSCATI	32.746 8,9	128 0,1	53 0,0	2.533 1,0	57 0,0	7.335 2,4	5.853 2,1	48.713 2,8
TOTALE BOSCO	210.317 57,1	5.729 2,7	500 0,3	32.572 13,1	1.084 0,5	48.580 15,7	89.934 33,1	388.716 21,2
PASCOLO	28.603 7,8	24 0,0	0 0,0	5.973 2,4	30 0,0	25.231 8,2	19.890 7,3	79.851 4,3
INCOLTO	17.280 4,7	791 0,4	2.291 1,3	1.594 0,7	3.271 1,3	998 0,3	1.350 0,5	27.575 1,5
AREE STERILI	61.987 16,9	78 0,0	1.054 0,6	2.889 1,2	1.154 0,5	779 0,2	3.266 1,2	71.307 3,9
ACQUA	1378 0,4	2.893 1,4	15.321 8,5	647 0,3	2.665 1,1	8.843 2,2	192 0,1	29.939 1,6
TOTALI	367.804 100	214.158 100	179.289 100	247.668 100	246.014 100	309.852 100	272.220 100	1.836.819* 100

*La superficie totale della Provincia di Venezia comprende 39.223 ha di spechi d'acqua non classificati

stralcio della Carta Regionale delle Unità Geomorfologiche
in scala 1:250.000

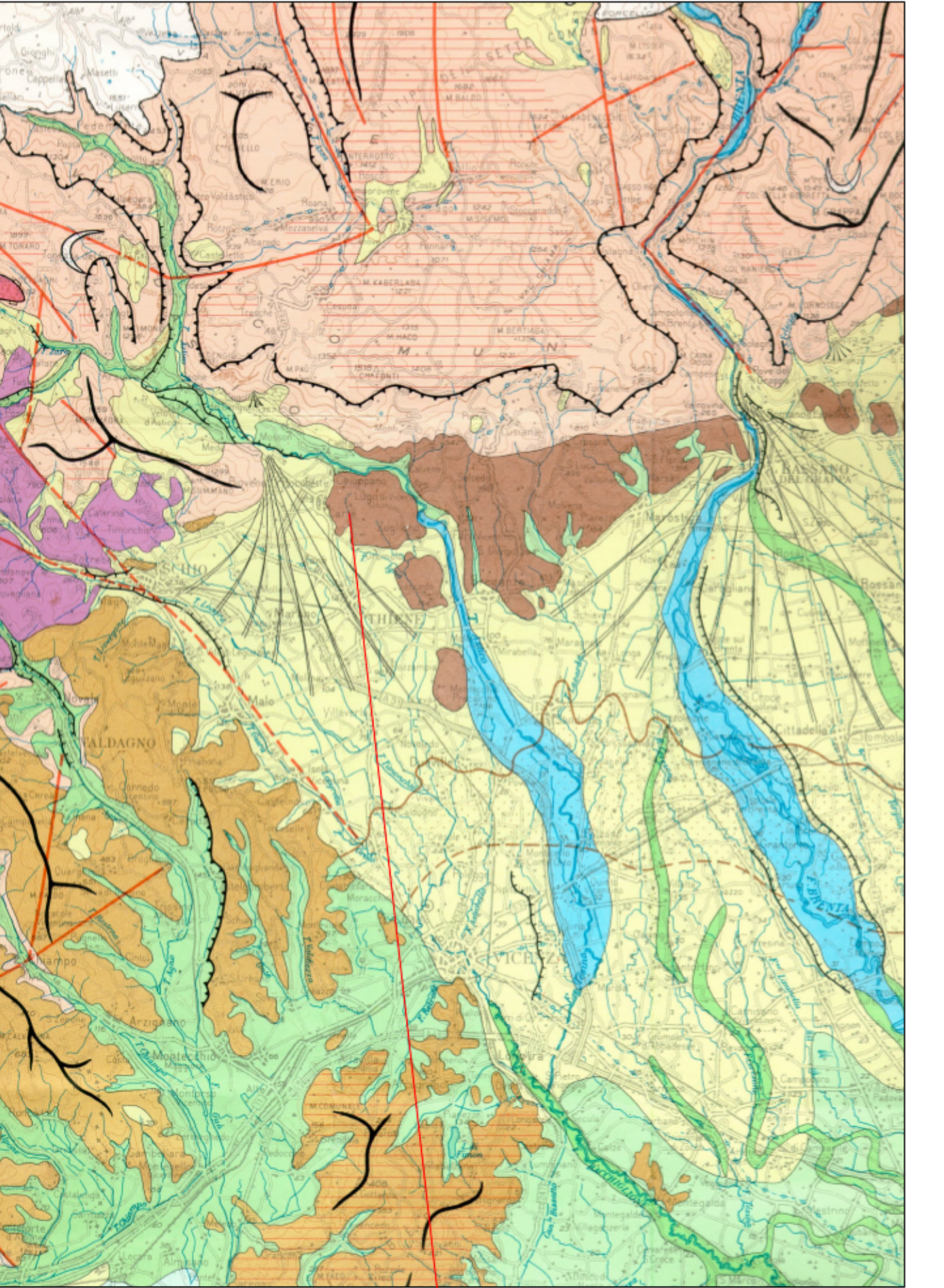

SITO OGGETTO DI INTERVENTO

Legenda

FORME DI DENUDAZIONE	PRINCIPALI LINEAMENTI GEOMORFOLOGICI E STRUTTURALI
Rilievi montani infra-dolomiti con forme prevalenti a modellamento dolce (Val Visdende, Valle del Cordevole, Cadore, Ampezzo, Comelico)	Principali creste e dorsali di dispiuvo
Massicci calcareo-dolomiti e vulcaniti del Trias dolomitico a morfologia rupestre (Dolomiti P.D., Alpi Feltrine, Dolomiti Bellunesi, Piccole Dolomiti Recoaresi); a) Pareti e picchi dei "Gruppi Dolomiti"	Bordo delle principali scarpate strutturali e di erosione glaciale e post-glaciale
Rilievi e altipiani pre-alpini della piattaforma strutturale carbonatica mesozoica modellati su rocce resistenti a prevalente morfologia glaciale e carsica (Garda, Lessini, Altipiano di Asiago, M.Grappa, Cansiglio)	Limite delle aree dolomitiche con picchi e pareti rupestri
Rilievi collinari pre-alpini modellati su intrusioni ed effusioni paleovulcaniche terziarie (Colli Berici, Colli Euganei, Lessini Orientali)	Circhi glaciali
Fascia collinare sub-alpina dei depositi terrigeni neogenici (bordo meridionale dell'Altipiano di Asiago, Colli Asolani, Strutture a pieghe dal Montello a Vittorio Veneto e della sinclinale Bellunese)	Cordoni morenici
Rilievi collinari ed anfiteatri morenici (Anfiteatro morenico del Garda e di Rivoli e altri depositi pedemontani glaciali e periglaciali)	Conoidi di deiezione e di detrito (a); conoidi fluvioglaciali pedemontane (b)
FORME DI ACCUMULO	Superfici di modellamento degli altipiani carsici con forme di dissoluzione (doline)
Depositi fluvio-glaciali e alluvionali antichi e recenti delle vallate alpine e pre-alpine e della fascia di conoidi pedemontani (Pleistocene e Olocene) (Adige, Garda, Valli Lessinee, Agno, Chiampo, Astico, Brenta, Piave, Livenza, Tagliamento)	Faglie principali
Depositi fluviali della pianura alluvionale recente (Po, Adige, Bacchiglione, Brenta, Piave, Livenza, Tagliamento)	Bordo dei terrazzi fluviali
Fascia di divagazione delle aste fluviali attuali e recenti (Paleo-alvei) ; nel tratto medio e terminale dell'asta fluviale i depositi assumono a volte un risalto positivo tipico degli argini naturali (Po, Adige, Brenta, Piave, Tagliamento)	Fascia delle risorgive
Fasce fluviali depresse e zone a deflusso difficoltoso (rami fluviali anastomizzati del sistema Adige-Po)	
Depositi mobili degli alvei fluviali attuali.	
Depressioni lagunari del margine costiero comprese le zone di recente bonifica (Laguna di Caorle, di Venezia, Delta Padano) a) Barene, veime, ghebbi, valli	
Apparati deltici e forme di deposito marino (dune e cordoni litorali) pleistocenici e attuali (Litorale di Jesolo, Caorle, Lido di Venezia, Isole peri-lagunari, Litorale di Chioggia, Paleo-dune di Donada, Contarina, Apparato deltico di Ariano Polesine)	