REGIONE DEL VENETO	PROVINCIA DI VICENZA	COMUNE DI CARRE'

IL PROGETTISTA

IL COMMITTENTE

Nuova Europ Metalli di Bruno Meneguzzi
Via Terrenato n° 18 - 36010 Carrè (Vicenza)
Tel. 0445 313054 - Fax 0445 315436
Partita I.V.A. 01547210243

Procedura di Valutazione di Impatto Ambientale

PROGETTO DEFINITIVO
DI
RIORGANIZZAZIONE CON INSERIMENTO DI NUOVI CODICI C.E.R. ED
AUMENTO DELLA CAPACITA' PRODUTTIVA DI UN IMPIANTO ESISTENTE
(AUTORIZZATO) DI RECUPERO DI RIFIUTI NON PERICOLOSI IN REGIME ORDINARIO

SITO IN

COMUNE DI CARRE'

INQUADRAMENTO TERRITORIALE

1D1

OTTOBRE 2013
DATA

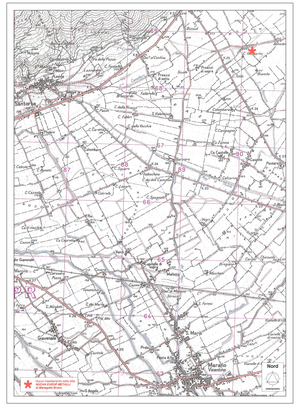

Corografia scala 1:25.000

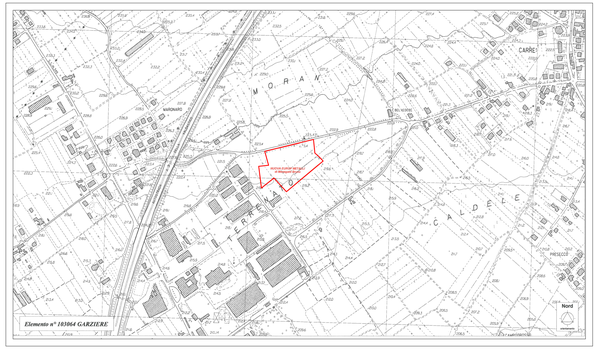

Estratto di C.T.R scala 1:5000

Vista satellitare dell'insediamento

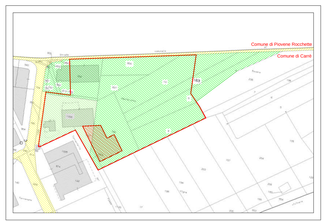

Planimetria catastale scala 1:2000

Mapp. n° 791, 819, 808, 807,1004,798, e porzioni di 8-9-10-163 804 di proprietà Meneguzzi Bruno

Mapp. n° 1008-1027 di proprietà della società di leasing "HYPO ALPE-ADRIA-LEASING S.R.L." ceduto in utilizzo alla ditta "Nuova Europ Metalli di Meneguzzi Bruno"

Ampliamento capannone (in progetto)

Perimetro nuovo insediamento della ditta NUOVA EUROP METALLI di Meneguzzi bruno