

Comune di Monticello Conte Otto

Comune di Sandrigo

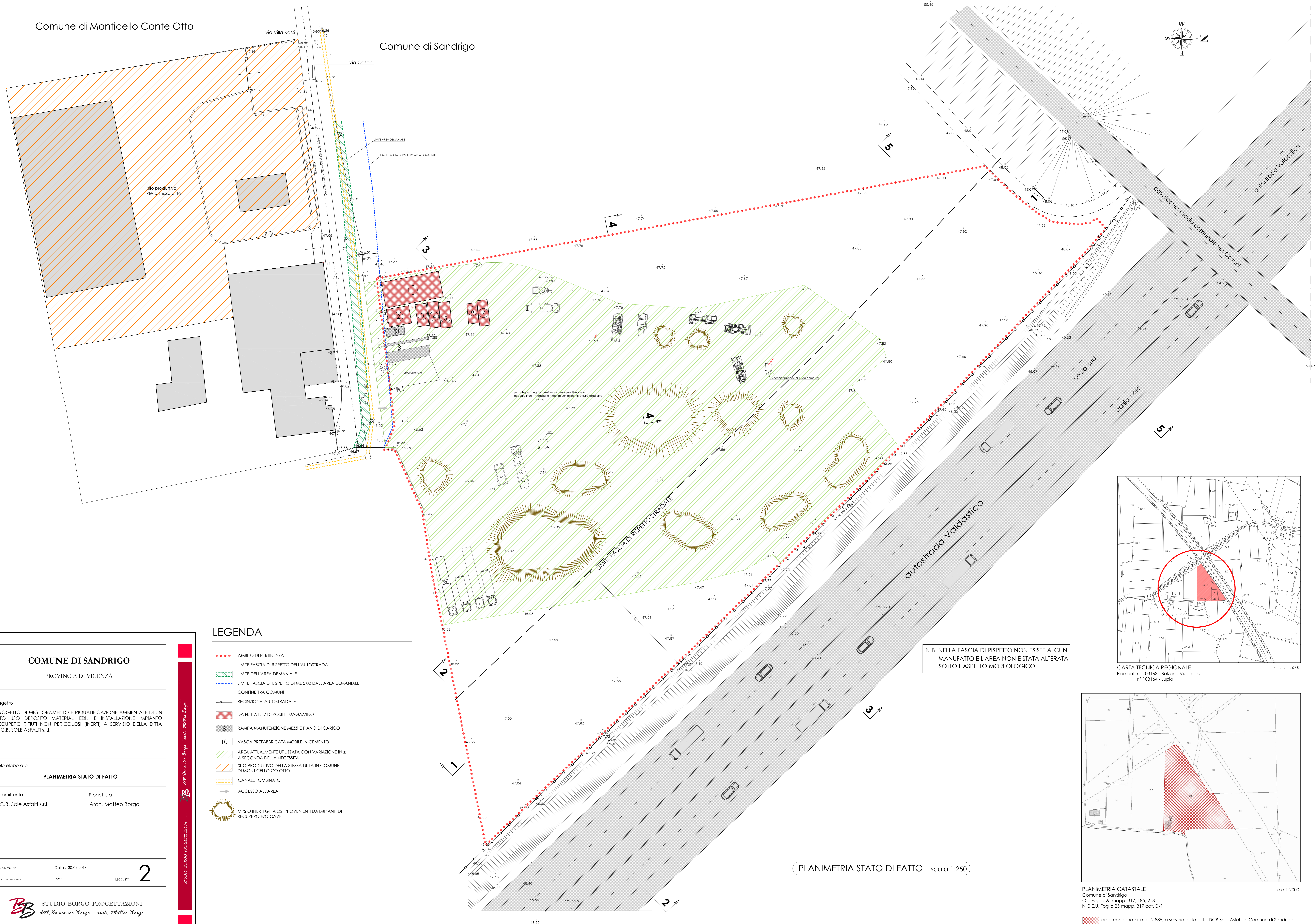
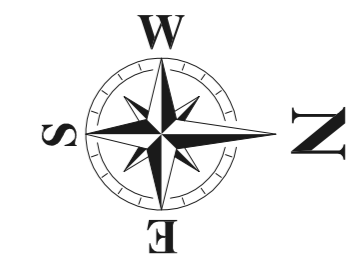

LEGENDA

- AMBITO DI PERTINENZA
- - - - - LIMITE FASCIA DI RISPETTO DELL'AUTOSTRADA
- ▨▨▨▨▨ LIMITE DELL'AREA DEMANIALE
- - - - - LIMITE FASCIA DI RISPETTO DI ML 5,00 DALL'AREA DEMANIALE
- - - - - CONFINI TRA COMUNI
- ⊕ RECINZIONE AUTOSTRADALE
- DA N. 1 A N. 7 DEPOSITI - MAGAZZINO
- 8 RAMPA MANUTENZIONE MEZZI E PIANO DI CARICO
- 10 VASCA PREFABBRICATA MOBILE IN CEMENTO
- ▨▨▨▨▨ AREA ATTUALMENTE UTILIZZATA CON VARIAZIONE IN ± A SECONDA DELLA NECESSITÀ
- ▨▨▨▨▨ SITO PRODUTTIVO DELLA STESSA DITTA IN COMUNE DI MONTICELLO CO.OTTO
- ▨▨▨▨▨ CANALE TOMBINATO
- ➔ ACCESSO ALL'AREA
- ☼ MPS O INERTI GHIAIOSI PROVENIENTI DA IMPIANTI DI RECUPERO E/O CAVE

N.B. NELLA FASCIA DI RISPETTO NON ESISTE ALCUN MANUFATTO E L'AREA NON È STATA ALTERATA SOTTO L'ASPETTO MORFOLOGICO.

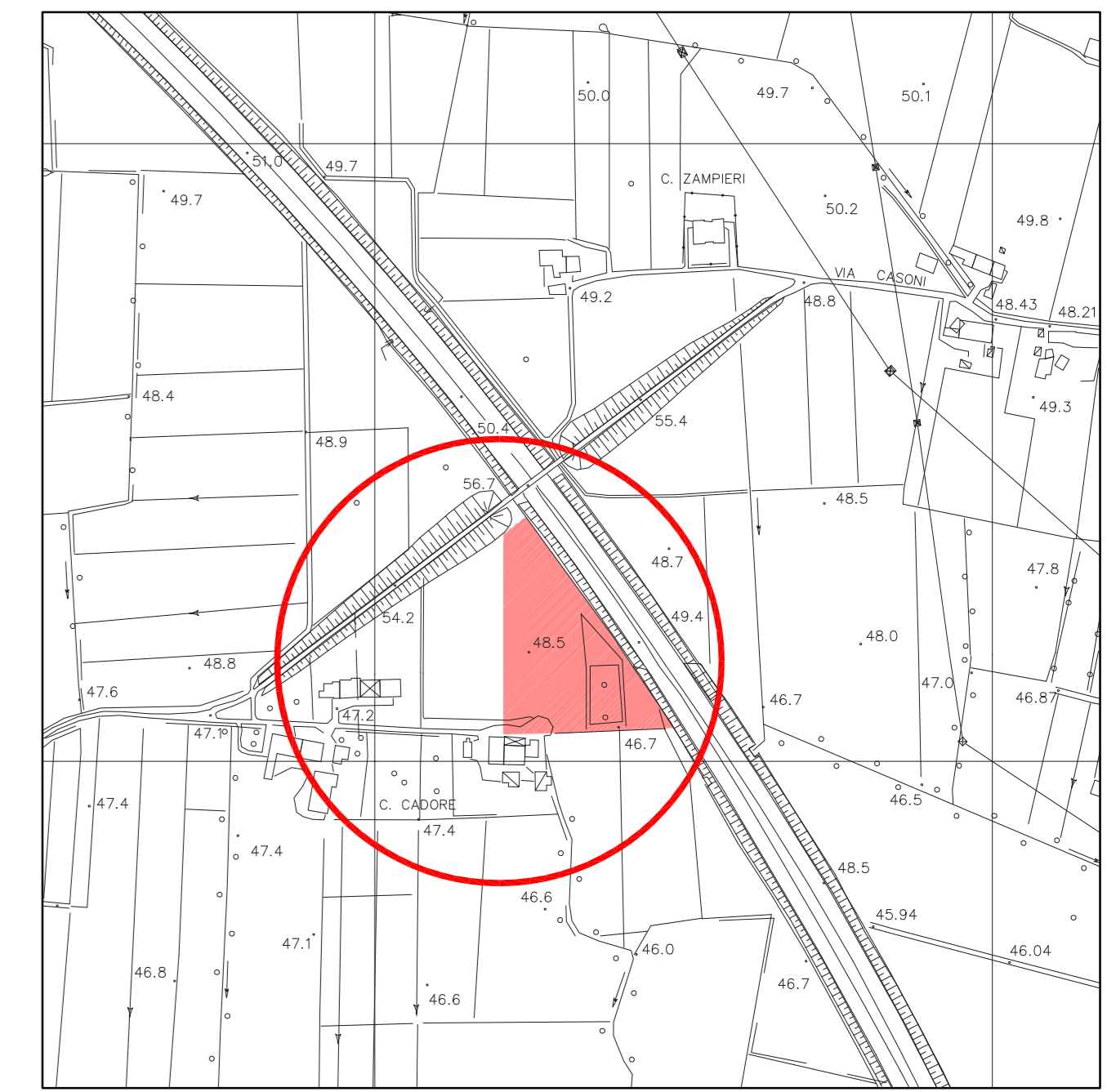

CARTA TECNICA REGIONALE Elementi n° 103163 - Bolzano Vicentino n° 103164 - Lupia scala 1:5000

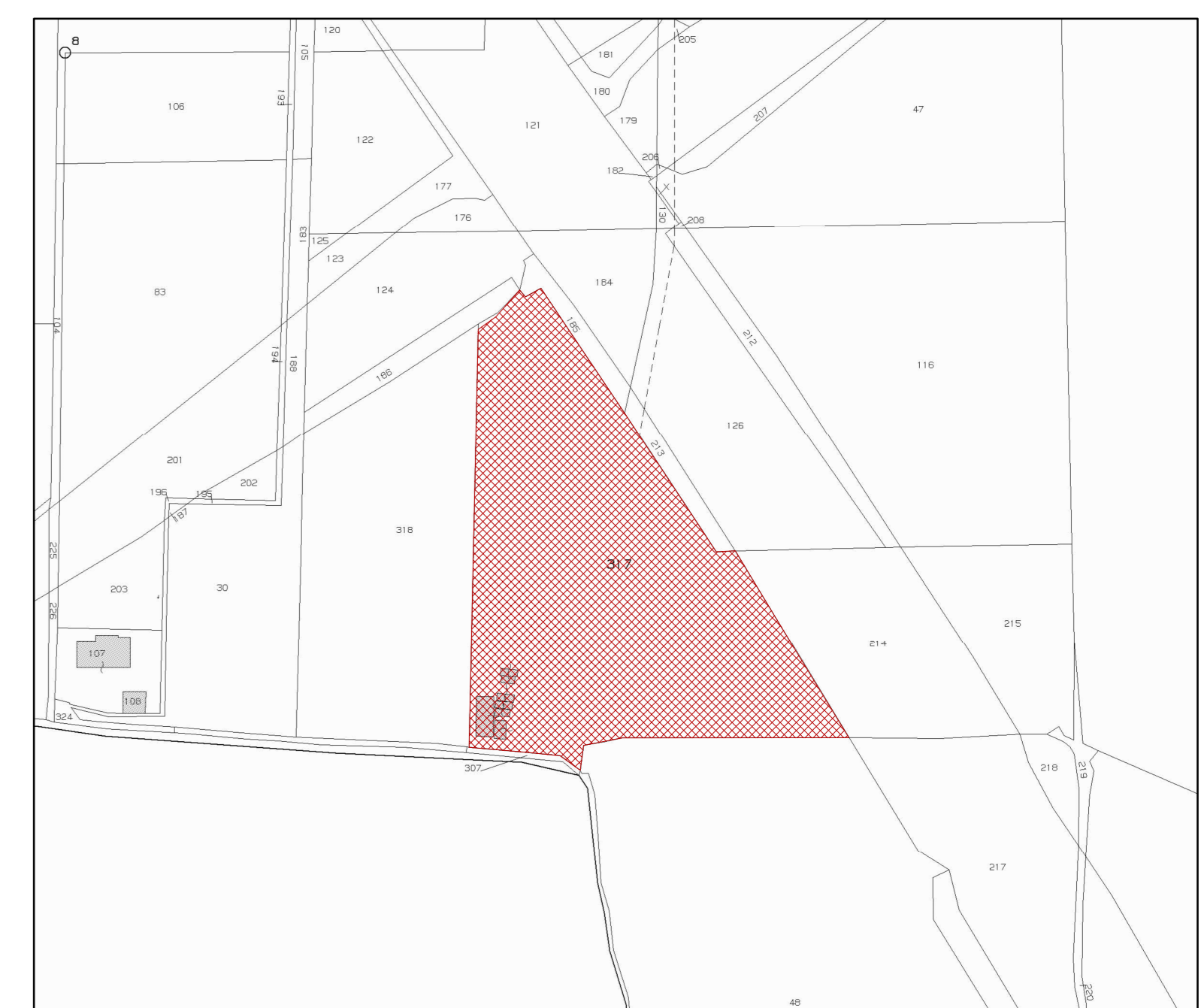

PLANIMETRIA CATASTALE Comune di Sandrigo C.T. Foglio 25 mapp. 317, 185, 213 N.C.E.U. Foglio 25 mapp. 317 cat. D/1 area condonata. mq 12.885. a servizio della ditta DCB Sole Asfalti in Comune di Sandrigo scala 1:2000

COMUNE DI SANDRIGO  
PROVINCIA DI VICENZA

Oggetto  
PROGETTO DI MIGLIORAMENTO E RIQUALIFICAZIONE AMBIENTALE DI UN SITO USO DEPOSITO MATERIALI EDILI E INSTALLAZIONE IMPIANTO RECUPERO RIFIUTI NON PERICOLOSI (INERTI) A SERVIZIO DELLA DITTA D.C.B. SOLE ASFALTI s.r.l.

Titolo elaborato  
**PLANIMETRIA STATO DI FATTO**

Committente  
D.C.B. Sole Asfalti s.r.l.

Progettista  
Arch. Matteo Borgo

Scala: varie  
Data: 30.09.2014  
Rev: **2**  
Elab. n°

**BB** STUDIO BORGO PROGETTAZIONI  
dott. Domenico Borgo arch. Matteo Borgo

33010 Campagna di Brenta (PD) - Via Vexi 17 - Tel. 049 5957622 - Fax. 049 9430252 Email: studio@borgoprogettiati.it

PLANIMETRIA STATO DI FATTO - scala 1:250