

architetto Michele Barbiero P.02248810240 giuseppe.lazzarotto P.03373320261 via piano 36 36061 bassano del grappa (VI) 0424/233202-22094

14feb
2013

INTERVENTO

COMMITTENTE

TAVOLA / REV.
3b.

COMUNE DI BASSANO DEL GRAPPA(VICENZA)

Progetto preliminare per la costruzione di un fabbricato commerciale nell'area UMI B del PUA "Area De Gasperi sud"

UNICOMM S.R.L.
Dueville -VI- Via E. Mattei 50
P.I. 01274580248
legale rappresentante Mario Cestaro

PROGETTO
planimetria generale 1 : 500
sezioni 1 : 200
prospetti 1 : 200

GRUPPO PROGETTAZIONE
ARCH. GIUSEPPE LAZZAROTTO
ARCH. MICHELE BARBIERO
Via Piano 36 - 36061 Bassano del Grappa (VI)
tel. 0424/233202 fax 0424/220948 e-mail info@giuseppezazzarotto.com

PROG. RETI ELETT. - TELEF. ILLUM.
STUDIO ELTEC S.r.l. c. di Deganello C. & Lori L.
PROGETTAZIONE IMPIANTI TECNOLOGICI
Via Veneto 2/A - 36015 Schio (VI)
Tel. 0445-576117 - Fax 0445-576119 e-mail info@studioeltec.it
PER. IND. CARLO DEGANELLO

PROG. IMPIANTI AERAILICI-MECCANICI
RCS srl PROGETTAZIONI TERMOTECNICHE
S. FIORANO 4/B - 36010 VIGARDOLO (VI)
TEL. 0444/ 594880 - 596894 - FAX 0444/945784 - e-mail: rcsprog@tin.it
PER. IND. BENEDETTI FIDENZIO

COORD. SICUREZZA IN FASE DI PROGETT.
ING. RENATO BARCARO
Via PETRARCA n.5. 36030 ZANE
TEL. 0445/282666 e-mail: renatobarcaro@libero.it

PROG. STRUTTURALE
STUDIO IS TESSAROLO E ASSOCIATI
ING. FABRIZIO TESSAROLO
Strada Corfigliana n.125/C - 36061 Bassano del Grappa (VI)
tel.0424/547926 fax 0424/596742 e-mail info@studios.it



planimetria 1:500

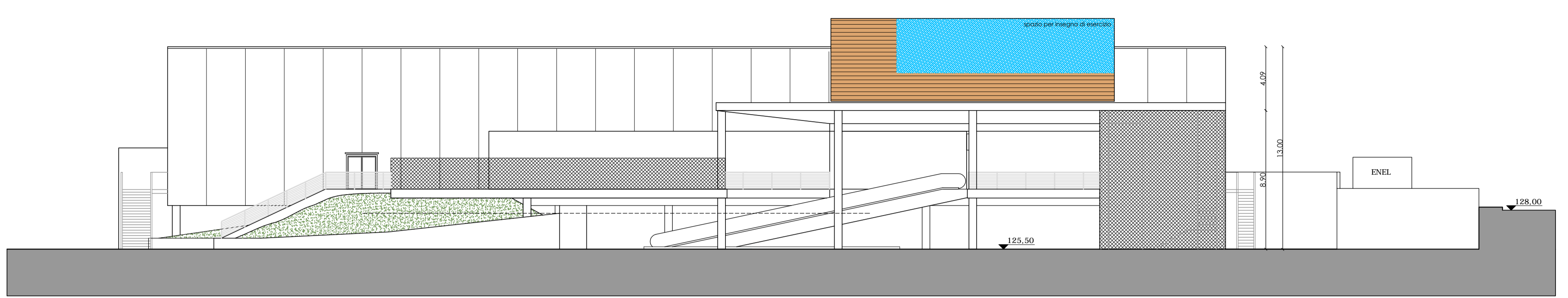

prospetto nord

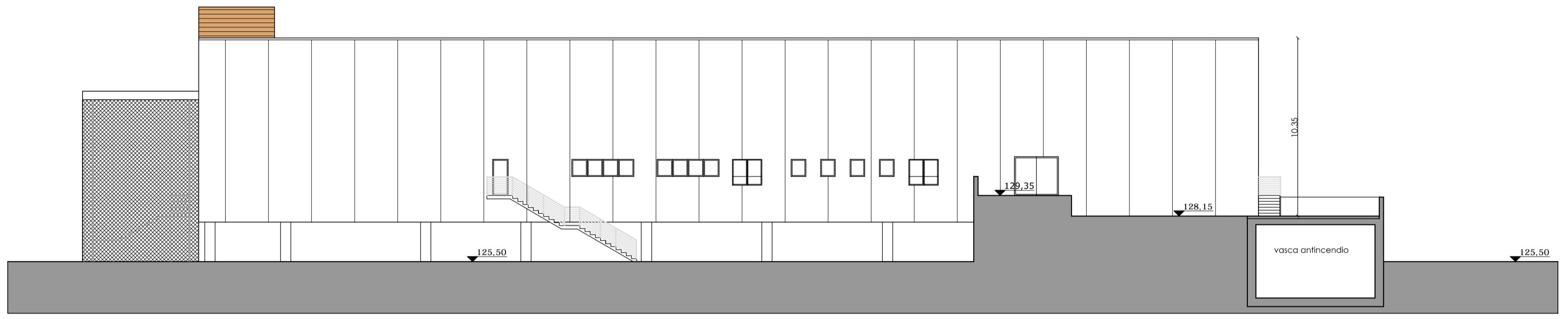

prospetto ovest

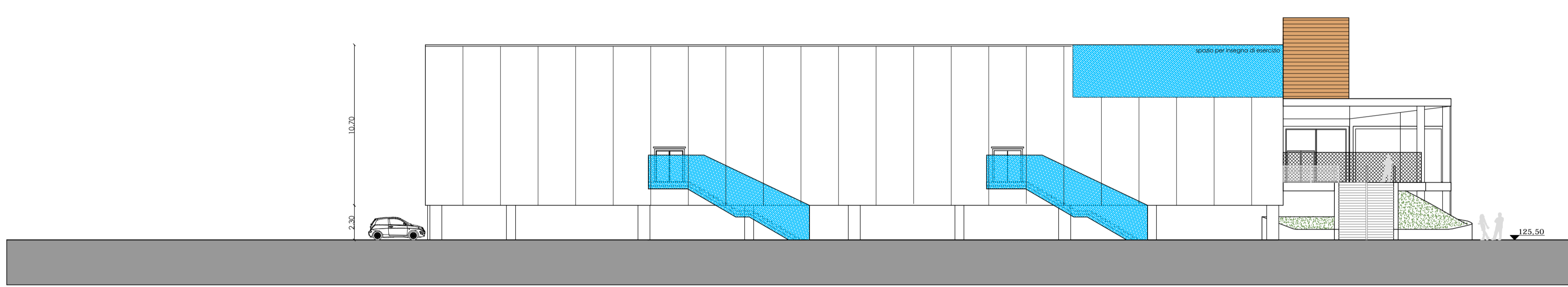

prospetto est

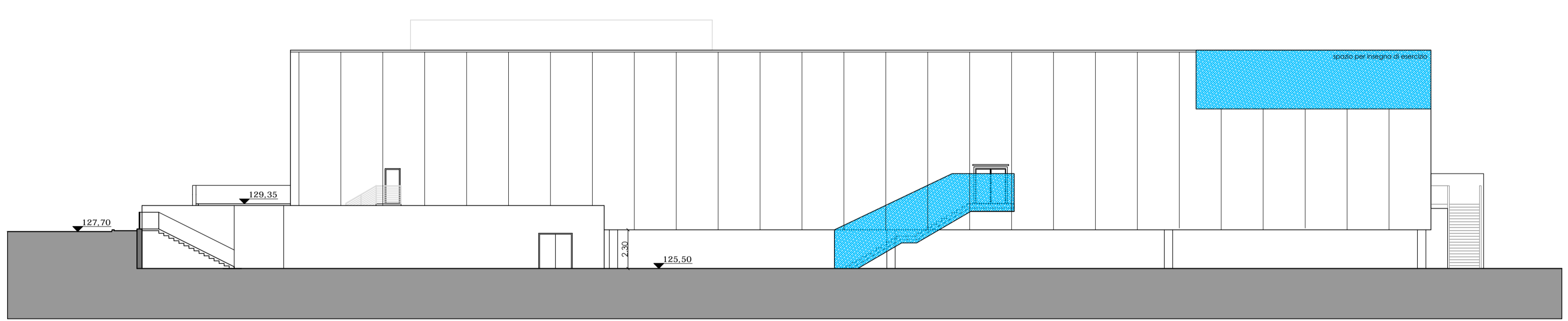

prospetto sud

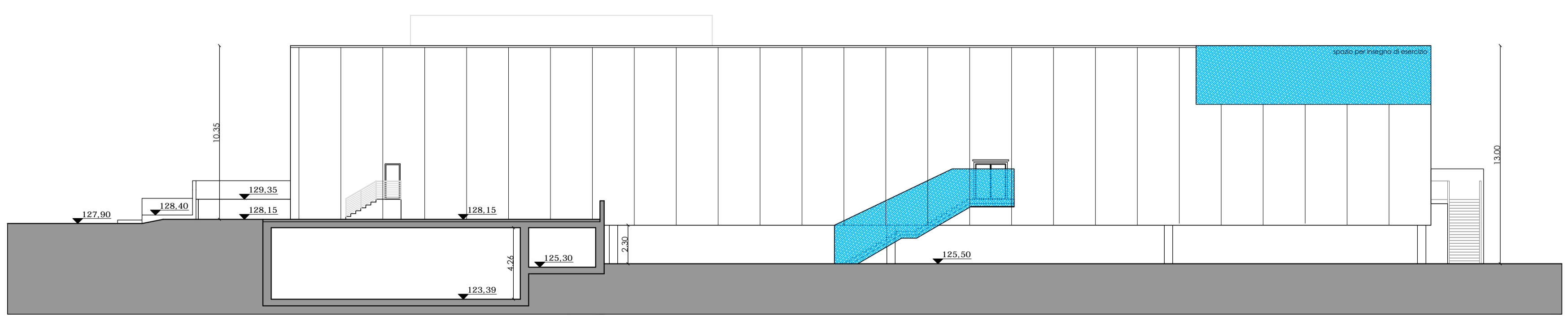

prospetto sud sezionato su vasca

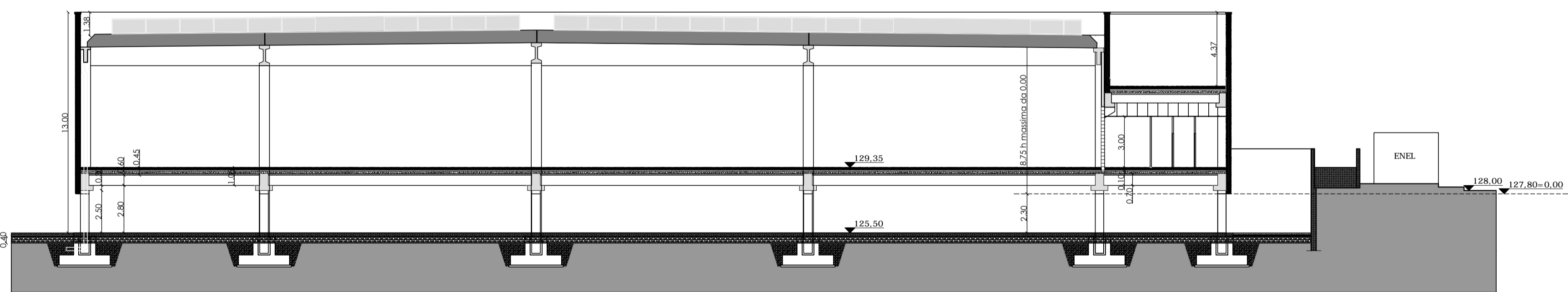

sezione A-A

