

L'ESTENDIBRE:
DOTT. ING. RUGGERO RIGONI
 ISCRITTO AL N. 1023
 DELL'ORDINE DEGLI INGEGNERI DI VICENZA

PROVINCIA DI VICENZA
COMUNE DI TEZZE SUL BRENTA

MORETTO S.r.l.
 Sede attuale:
Via Cartigliana, n. 188
BASSANO DEL GRAPPA (VI)
 Tel. e Fax 0424/566203
 C.F. e P.IVA 03116290242
 moretto.srl@morettorotami.com

IL COMMITTENTE:
 Impianto in progetto:
P.P. 01-24 in Via Tre Case, Lotto 4A
(Via Einaudi)
TEZZE SUL BRENTA (VI)

STUDIO DI IMPATTO AMBIENTALE
 RELATIVO AL TRASFERIMENTO DI UN

IMPIANTO DI RECUPERO
RIFIUTI METALLICI

IN
COMUNE DI TEZZE SUL BRENTA
PROVINCIA DI VICENZA

RACCOLTE CARTOGRAFICHE TEMATICHE
PIANI TERRITORIALI

CARTA REGIONALE
DELL'USO DEL SUOLO

CARTA REGIONALE
DELLE UNITÀ GEOMORFOLOGICHE

elaborato: **207 SIA**

APRILE 2012

STRALCI DELLE PRINCIPALI CARTOGRAFIE ALLEGATE IN SCALA 1:250.000

STUDIO DI INGEGNERIA AMBIENTALE ING. RUGGERO RIGONI
 36100 VICENZA - VIA DIVISIONE FOLGORE, 36 - TEL.: 0444.927477 - FAX: 0444.937707 - EMAIL: RIGONI@ORDINE.INGEGNERI.VI.IT

Legenda

EDIFICATO	Er	Residenziale
	Ep	Produttivo
	Ei	Infrastrutturale (a = autostrada)
SEMINATIVO	Sg	Grano, barbabietola, mais, soia, foraggiere, vite
	Sm	Mais, foraggiere, soia, vite, barbabietola
	Sv	Vite, foraggiere, mais, soia
	Sf	Foraggiere, mais, vite
	So	Orti e colture specializzate
	Sr	Risaia
	St	Tabacco
COLTURA DI LEGNOSE AGRARIE	C	Vigneto, frutteto, oliveto
ARBORICOLTURA DA LEGNO	Lp	Pioppeto
BOSCO	Bc	Conifere
	Bl	Latifoglie a ceduo (Bf = fustaia)
	Br	Area parzialmente boscata
PASCOLO	P	
INCOLTO	Im	Inculto
	Iu	Inculto umido
AREA STERILE	Nr	Roccia, detrito, aree in erosione
	Ns	Greto fluviale, spiaggia
	Nt	Cava; area in trasformazione
ACQUA	1	Lago, corso d'acqua maggiore, valle da pesca
	2	Area paludosa
	3	Lago di cava

stralcio della Carta Regionale dell'Uso del Suolo
 in scala 1:250.000

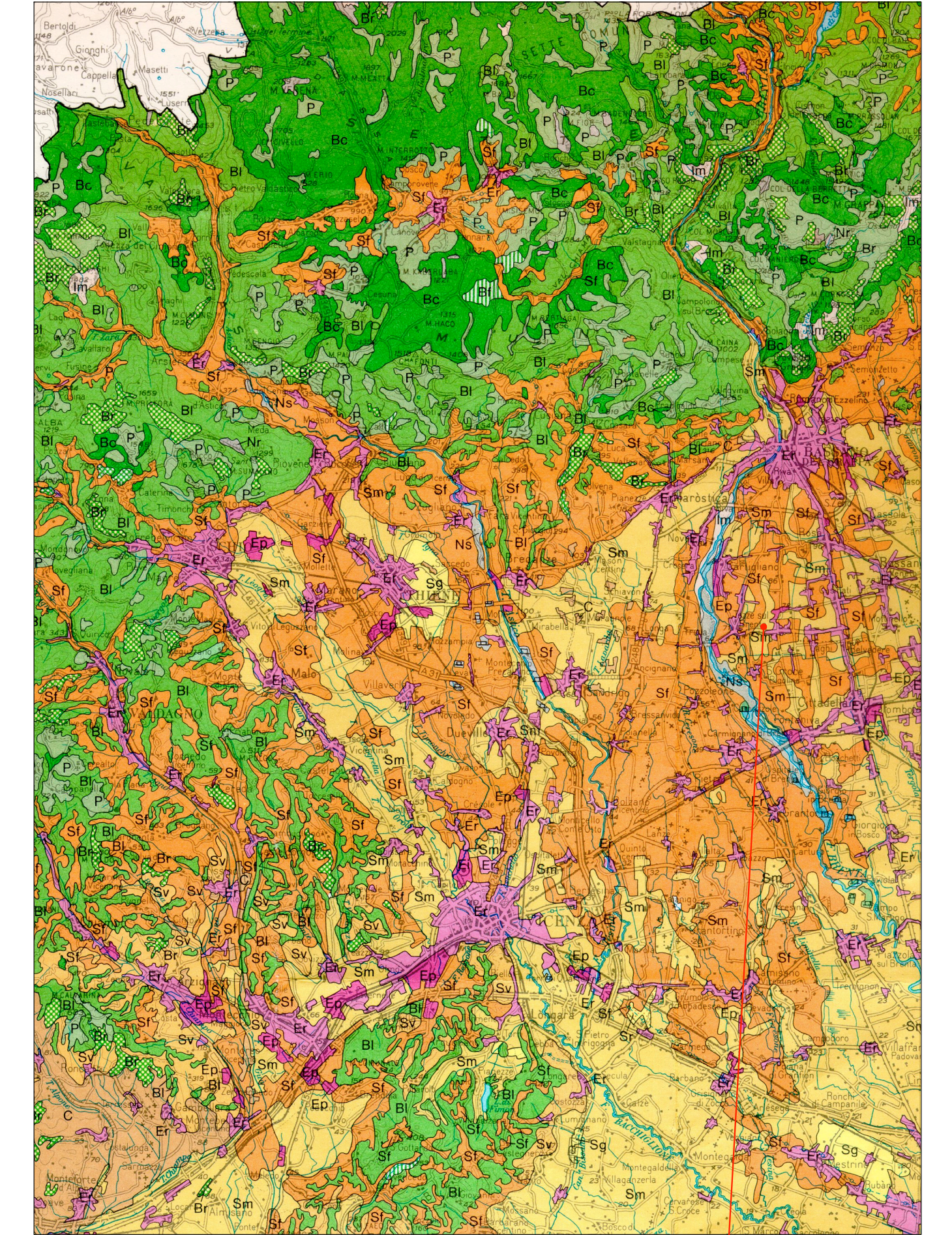

SITO DI PROGETTO

Tabella

CLASSI DI USO DEL SUOLO	BELLUNO		PADOVA		ROVIGO		TREVISO		VENEZIA		VERONA		VICENZA		VENETO	
	ha	%	ha	%	ha	%	ha	%	ha	%	ha	%	ha	%	ha	%
EDIFICATO Residenziale	3.888	1,1	20.139	8,4	6.208	3,5	18.942	7,8	18.042	7,3	18.581	8,0	11.273	6,3	103.073	5,8
EDIFICATO Produttivo	361	0,1	2.081	1,0	756	0,4	2.937	1,2	3.424	1,4	2.855	0,9	2.318	0,8	14.732	0,8
EDIFICATO Infrastrutturale	67	0,0	60	0,0	26	0,0	504	0,2	1.070	0,4	712	0,2	125	0,1	2.584	0,2
TOTALE EDIFICATO	4.316	1,2	22.280	10,4	6.990	3,9	22.383	9,0	22.536	9,1	22.148	7,1	19.716	7,2	120.389	6,6
SEMINATIVO Sg	0	0,0	18.877	8,9	57.273	31,9	10.252	4,1	26.198	10,6	24.739	8,0	5.723	2,1	143.162	7,8
SEMINATIVO Sm	352	0,1	132.863	61,9	87.420	48,9	102.389	41,4	136.668	55,5	94.920	30,7	57.851	21,2	612.263	33,3
SEMINATIVO Sv	0	0,0	21.765	10,2	1.431	0,8	33.851	13,7	3.581	1,5	28.089	8,4	8.988	3,3	95.685	5,2
SEMINATIVO Sf	43.538	11,8	5.419	2,5	0	0,0	28.727	11,6	169	0,1	25.388	8,2	63.225	23,2	186.476	9,1
SEMINATIVO So	0	0,0	1.785	0,8	3.067	1,7	1.787	0,7	5.584	2,3	4.651	1,5	0	0,0	16.884	0,9
SEMINATIVO Sr	0	0,0	25	0,0	198	0,1	0	0,0	0	0,0	0	0,0	110	0,1	333	0,0
SEMINATIVO St	0	0,0	0	0,0	0	0,0	0	0,0	0	0,0	2.836	0,9	0	0,0	2.836	0,2
TOTALE SEMINATIVO	43.890	11,9	180.634	84,3	148.388	83,3	177.016	71,5	172.200	70,0	178.433	57,7	135.877	49,9	1.037.429	56,5
LEGNOSE AGRARIE	0	0,0	1.544	0,7	1.824	1,0	4.306	1,7	3.305	1,3	24.907	8,0	1.895	0,7	37.781	2,1
PIOPPETO	33	0,0	185	0,1	1.830	1,1	188	0,1	550	0,2	1.733	0,6	0	0,0	4.619	0,3
BOSCO CONIFERE	110.530	30,0	0	0,0	447	0,3	1.739	0,7	912	0,4	4.252	1,4	27.179	10,0	145.059	7,9
BOSCO LATIFOGIE	67.041	18,2	5.603	2,8	0	0,0	28.300	11,4	115	0,1	38.993	11,9	56.892	21,0	194.944	10,6
AREA PARZ. BOSCATI	32.746	8,9	126	0,1	53	0,0	2.533	1,0	57	0,0	7.335	2,4	5.883	2,1	48.713	2,6
TOTALE BOSCO	210.317	57,1	5.729	2,7	500	0,3	32.572	13,1	1.084	0,5	48.580	15,7	89.934	33,1	388.716	21,2
PASCOLO	28.603	7,8	24	0,0	0	0,0	5.973	2,4	30	0,0	25.231	8,2	19.990	7,3	79.851	4,3
INCOLTO	17.280	4,7	791	0,4	2.291	1,3	1.594	0,7	3.271	1,3	998	0,3	1.350	0,5	27.575	1,5
AREE STERILI	61.987	16,9	78	0,0	1.054	0,6	2.989	1,2	1.154	0,5	776	0,2	3.266	1,2	71.307	3,9
ACQUA	1378	0,4	2.853	1,4	15.321	8,5	647	0,3	2.855	1,1	6.843	2,2	192	0,1	28.939	1,6
TOTALI	367.804	100	214.158	100	179.299	100	247.668	100	246.018	100	309.652	100	272.220	100	1.838.819	100

*La superficie totale della Provincia di Venezia comprende 39.223 ha di specchi d'acqua non classificati

stralcio della Carta Regionale delle Unità Geomorfologiche
 in scala 1:250.000

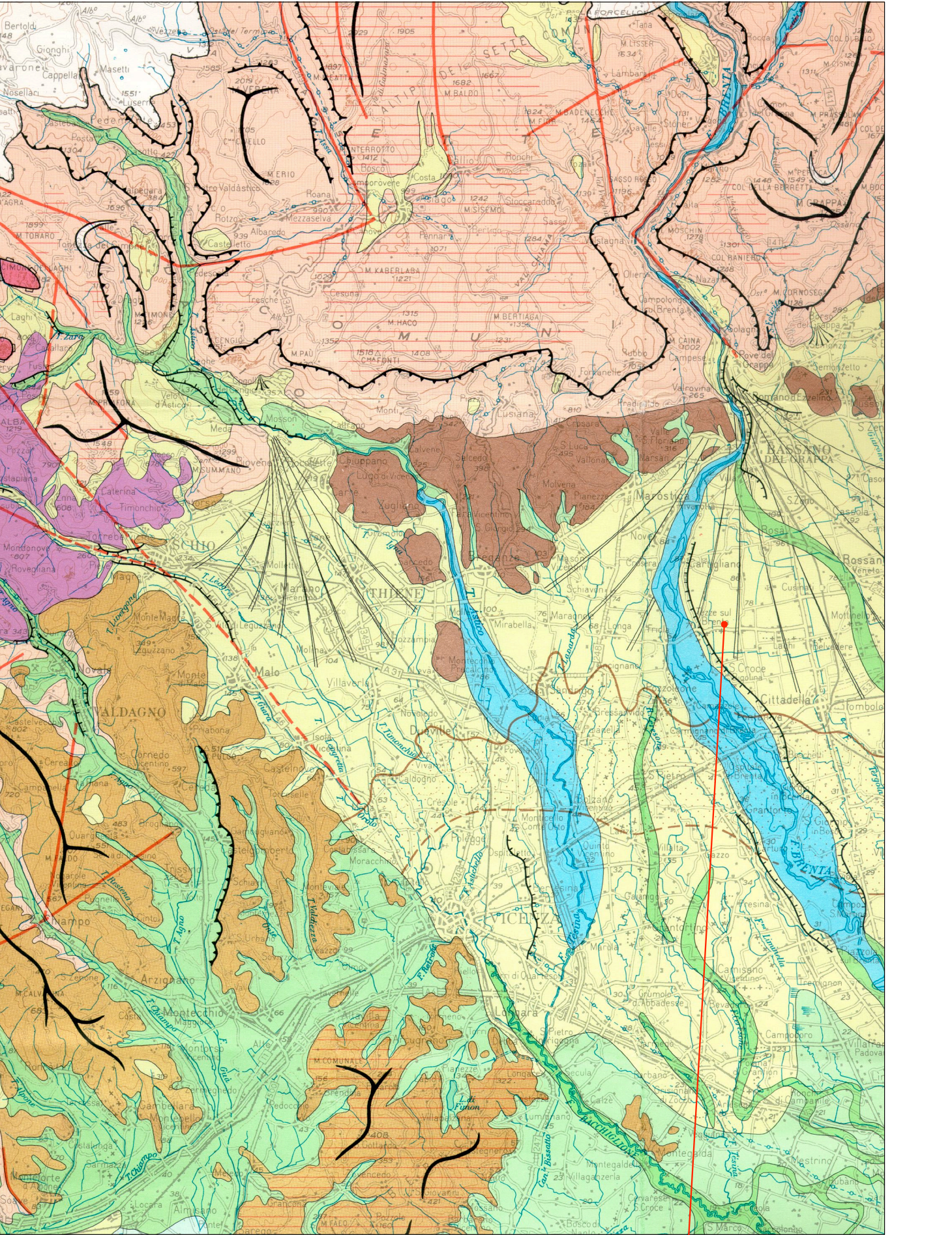

SITO DI PROGETTO

Legenda

FORME DI DENUDAZIONE	PRINCIPALI LINEAMENTI GEOMORFOLOGICI E STRUTTURALI
Rilievi montani infra-dolomiti con forme prevalenti a modellamento dolce (Val Visdende, Valle del Cordevole, Cadore, Ampezzo, Comelico)	Principali creste e dorsali di dispiuvo
Massicci calcareo-dolomiti e vulcaniti del Trias dolomitico a morfologia rupestre (Dolomiti P.D., Alpi Feltrine, Dolomiti Bellunesi, Piccole Dolomiti Recoatesi); a) Pareti e picchi dei "Gruppi Dolomiti"	Bordo delle principali scarpate strutturali e di erosione glaciale e post-glaciale
Rilievi e altipiani pre-alpini della piattaforma strutturale carbonatica mesozoica modellati su rocce resistenti a prevalente morfologia glaciale e carsica (Garda, Lessini, Altipiano di Asiago, M.Grappa, Cansiglio)	Limite delle aree dolomitiche con picchi e pareti rupestri
Rilievi collinari pre-alpini modellati su intrusioni ed effusioni paleovulcaniche terziarie (Colli Eberici, Colli Euganei, Lessini Orientali)	Circhi glaciali
Fascia collinare sub-alpina dei depositi terrigeni neogenici (bordo meridionale dell'Altipiano di Asiago, Colli Asolani, Strutture a pieghe dal Montello a Vittorio Veneto e della sinclinale Bellunese)	Cordoni morenici
Rilievi collinari ed anfiteatri morenici (Anfiteatro morenico del Garda e di Rivoli e altri depositi pedemontani glaciali e periglaciali)	Conoidi di deiezione e di detrito (a); conoidi fluvio-glaciali pedemontane (b)
FORME DI ACCUMULO	Superfici di modellamento degli altipiani carsici con forme di dissoluzione (doline)
Depositi fluvio-glaciali e alluvionali antichi e recenti delle vallate alpine e pre-alpine e della fascia di conoidi pedemontani (Pleistocene e Olocene) (Adige, Garda, Valli Lessinee, Agno, Chiampo, Astico, Brenta, Piave, Livenza, Tagliamento)	Faglie principali
Depositi fluviali della pianura alluvionale recente (Po, Adige, Bacchiglione, Brenta, Piave, Livenza, Tagliamento)	Bordo dei terrazzi fluviali
Fascia di divagazione delle aste fluviali attuali e recenti (Paleo-alvei) ; nel tratto medio e terminale dell'asta fluviale i depositi assumono a volte un risalto positivo tipico degli argini naturali (Po, Adige, Brenta, Piave, Tagliamento)	Fascia delle risorgive
Fasce fluviali depresse e zone a deflusso difficoltoso (rami fluviali anastomizzati del sistema Adige-Po)	
Depositi mobili degli alvei fluviali attuali.	
Depressioni lagunari del margine costiero comprese le zone di recente bonifica (Laguna di Caorle, di Venezia, Delta Padano) a) Barene, velme, ghebbi, valli	
Apparati deltici e forme di deposito marino (dune e cordoni litorali) pleistocenici e attuali (Litorale di Jesolo, Caorle, Lido di Venezia, Isole peri-lagunari, Litorale di Chioggia, Paleo-dune di Donada, Contarina, Apparato deltizio di Ariano Polesine)	