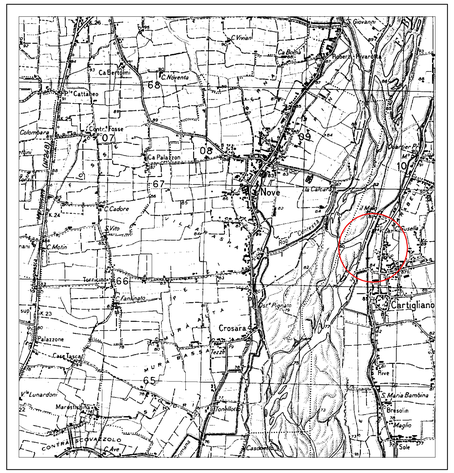

ESTRATTO AEROFOTOGRAMMETRICO SCALA 1:25000

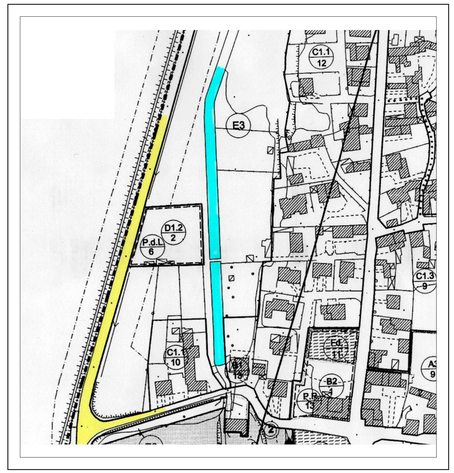

ESTRATTO DI PRG VIGENTE SCALA 1:2000

PERIMETRO DELL'AREA OGGETTO D'INTERVENTO

COMUNE DI CARTIGLIANO PROVINCIA DI VICENZA

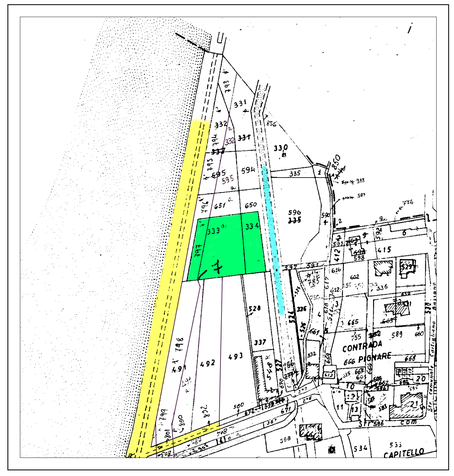

ESTRATTO DI MAPPA CATASTALE SCALA 1:2000
COMUNE DI CARTIGLIANO
SEZIONE UNICA
FOGLIO 2°
MAPP.LE/I 333 - 334 - 797

AREA OGGETTO DI INTERVENTO

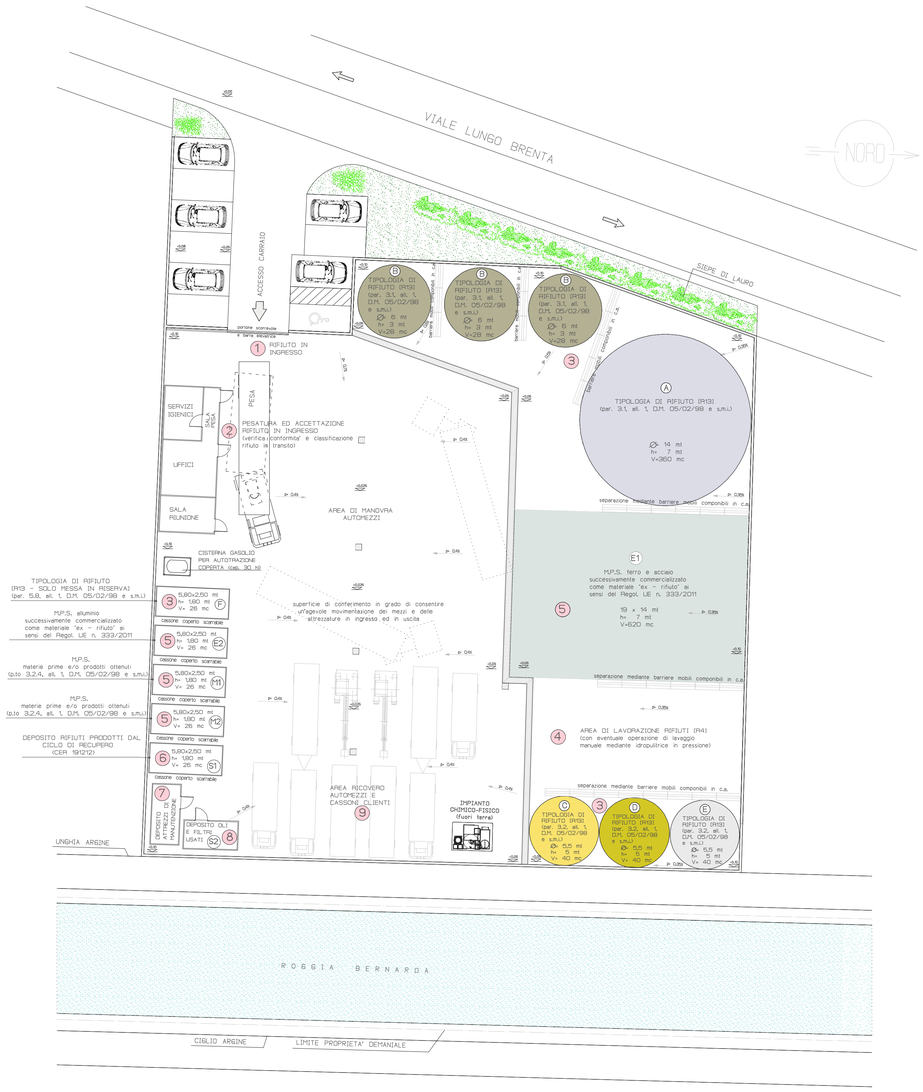

LAY-OUT: SCHEMA A FLUSSO DELL'ATTIVITA' DI RECUPERO
DI ROTTAMI FERROSI E NON scala 1:200

L E G E N D A

RECINZIONE ESISTENTE COME DA PROGETTO, DI DELIMITAZIONE DELLA PROPRIETA'

L'IMPIANTO DI RECUPERO IN OGGETTO, CHE EFFETTUA OPERAZIONE DI MESSA IN RISERVA DI RIFIUTI NON PERICOLOSI, E' PROVVISTO DI ADEGUATO SISTEMA DI CANALIZZAZIONE E RACCOLTA DELLE ACQUE METEORICHE E DEI REFLUI DI DILAVAMENTO, E DI IDONEO IMPIANTO DI TRATTAMENTO/DEPURAZIONE DI CUI UNA PARTE INTERRATA (VASCHE DI DISABBIATURA, DISOLEAZIONE, ACCUMULO ED ISPESSIMENTO) ED UNA PARTE FUORI TERRA (IMPIANTO CHIMICO - FISICO)

CADITOIA PER LA RACCOLTA DELLE ACQUE METEORICHE DEL PIAZZALE DI MANOVRA MEZZI, PESATURA E VERIFICA CONFORMITA' E CLASSIFICAZIONE RIFIUTO IN TRANSITO

GRIGLIA CONTINUA PER LA RACCOLTA DELLE ACQUE DI DILAVAMENTO DELLA ZONA DI DEPOSITO ROTTAMI FERROSI E NON

LAY - OUT IMPIANTO

1 RIFIUTO IN INGRESSO

2 PESATURA E ACCERTAMENTO RIFIUTO IN INGRESSO
(verifica conformita' e classificazione rifiuto in transito)

N.B.
La superficie di conferimento dei rifiuti e' in grado di consentire un'agevole movimentazione dei mezzi e delle attrezzature in ingresso ed in uscita

3 MESSA IN RISERVA (RI3) -
Tipologia rifiuto:
cumulo A - B
- paragrafo 3.1, allegato 1, D.M. 05/02/1998 e s.m.i.:
  rifiuti di ferro, acciaio e ghisa
  (120101) (120102) (150117) (150104) (170405)
  (190118) (190102) (200140) (191202)
  e, limitatamente ai cascami di lavorazione, i rifiuti identificati
  dai codici (100299) e (120199)

Tipologia rifiuto:
cumulo C - D - E
- paragrafo 3.2, allegato 1, D.M. 05/02/1998 e s.m.i.:
  rifiuti di metalli non ferrosi o loro leghe
  (110599) (110501) (150104) (170401) (200140) (191203)
  (120103) (120104) (170402) (170422) (170403) (170404)
  (170406) (170407) (191002)
  e limitatamente ai cascami di lavorazione i rifiuti individuati dai seguenti codici
  (100899) (120199)

Tipologia di rifiuto:
cassone coperto scarrabile F
- paragrafo 5.8, allegato 1, D.M. 05/02/1998 e s.m.i.:
  spezzoni di cavo di rame ricoperto
  (170411)

4 AREA DI LAVORAZIONE RIFIUTO (R4)
(con eventuale operazione di lavaggio manuale mediante idrolancia in pressione)

5 MATERIALE "END OF WASTE" (conforme Regol. UE n. 333/2011)
- cumulo E1
  Ferro e Acciaio
- cassone scarrabile E2
  Alluminio

M.P.S. (materie prime e/o prodotti ottenuti)
- cassone scarrabile M1 e M2
  paragrafo 3.2.4, allegato 1, D.M. 05/02/1998 e s.m.i.:
  a) metalli o leghe nelle forme usualmente commercializzate
  b) sali inorganici di rame nelle forme usualmente commercializzate
  c) materia prima secondaria per l'industria metallurgica, conforme alle specifiche Uni ed EURO

6 DEPOSITO RIFIUTI PRODOTTI DAL CICLO DI RECUPERO CER 191212
(altri rifiuti - compresi materiali misti - prodotti dal trattamento meccanico dei rifiuti)
(in contenitore fuori terra tipo mobile - cassone coperto scarrabile - S1)

7 DEPOSITO ATTREZZI/PRODOTTI DI MANUTENZIONE

8 DEPOSITO OLI E FILTRI USATI (Fusti con bacino di contenimento S2)

9 AREA RICOVERO AUTOMEZZI

DITTA PROPRIETARIA:	COMPOSTELLA A. s.r.l. Commercio Rottame Ferroso Viale Lungo Brenta, 21 - 36050 CARTIGLIANO (VI) C.F./P.Iva 01719060241
OGGETTO:	Attivita' soggetta alla Verifica di assoggettabilita' alla V.I.A. (Screening) ai sensi dell'art. 20 del D.Lgs. 152/2006 e s.m.i.. Comunicazione per il rinnovo dell'iscrizione al registro provinciale delle imprese che effettuano attivita di recupero di rifiuti non pericolosi in regime semplificato, ai sensi del D.Lgs. 152/2006 e del D.M. 5 febbraio 1998 come modificato ed integrato dal D.M. 5 aprile 2006, n. 186, per modifica sostanziale. ATTIVITA' GIA' ISCRITTA AL REGISTRO PROVINCIALE DI VICENZA AL N. 112 DEL 10/08/2008
ELABORATO:	LAY - OUT IMPIANTO DI RECUPERO
PROGETTISTA	
DATI CATASTALI:	C.T. - COMUNE DI CARTIGLIANO - FOGLIO 2° - MAPPALI N° 333 - 334 - 797

STUDIO TECNICO FABRIS
geometra FABRIS CARLO
geometra BERTACCO GIAN PAOLO
geometra FRISON EDDI
36055 NOVE (VI), via Don Guglielmo Dalla Gassa, 8
Tel. 0424/592436 Fax. 0424/598133 - E-mail: fabris.carlo@alice.it

TAVOLA:	2	SCALA:	VARIE
DATA:	GIUGNO 2019	RACCOLTA:	12/2002

AI SENSI DEL D.LGS. 196/2003, IL TRATTAMENTO DEI "DATI SENSIBILI" RISULTANTI DAI LAVORI SARA' LIMITATO ALLO SVOLGIMENTO DELLE OPERAZIONI NECESSARIE ALL'ESPLETAMENTO DELLA RICHIESTA