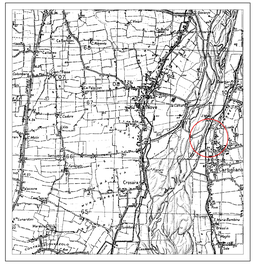

ESTRATTO AEROFOTOGRAMMETRICO SCALA 1:25000

PERIMETRO DELL'AREA OGGETTO D'INTERVENTO

COMUNE DI CARTIGLIANO PROVINCIA DI VICENZA

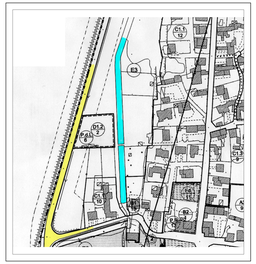

ESTRATTO DI PRG VIGENTE SCALA 1:2000

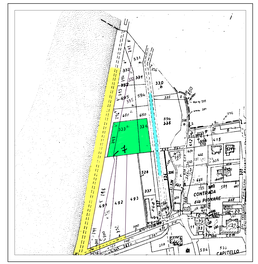

ESTRATTO DI MAPPA CATASTALE SCALA 1:2000
COMUNE DI CARTIGLIANO
SEZIONE UNICA
FOGLIO 2°
MAPPLE/1 333 - 334 - 797

AREA OGGETTO DI INTERVENTO

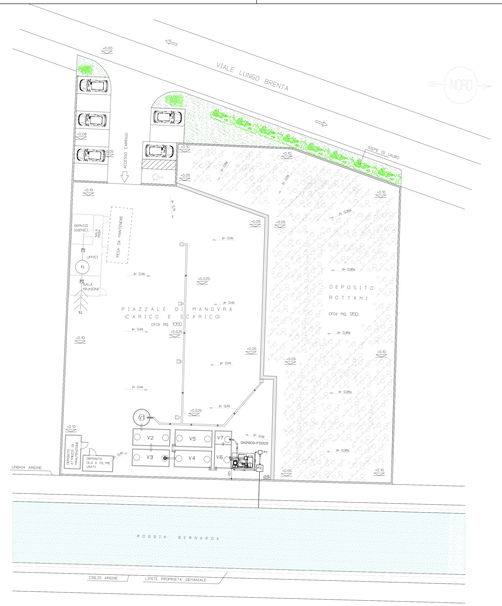

PLANIMETRIA RACCOLTA ACQUE METEORICHE DI DILAVAMENTO A SERVIZIO DI UNA PLATEA DI ROTTAMAZIONE scala 1:200

L E G E N D A

- RECINZIONE ESISTENTE COME DA PROGETTO DI OBLITERAZIONE DELLA PROPRIETA'
- CONDOTTA DI SCARICO ACQUE CIVILI PROVENIENTI DAL SERVIZIO IGIENICO
- P1 POZZETTO DI SEZIONE ACQUE CIVILI
- V1 VASCA TIPO IMHOFF
- P2 POZZETTO DI CAMPIONAMENTO ACQUE CIVILI
- S1 RECAPITO FINALE ACQUE CIVILI SUB IRRIGAZIONE
- CONDOTTA DI SCARICO ACQUE PIOVE DI PRIMA E SECONDA PIOGGIA DI DILAVAMENTO DELL'INTERA PIAZZALE ESCLUDENDO MOTIVI PERMESSI E NON SU AREA DI PANDAFAN
- CADITOIA PER LA RACCOLTA DELLE ACQUE METEORICHE DEL PIAZZALE DI MANOVRA PROVI, PROVIATAN E BRIMEA CONFORMITA' E CLASSIFICAZIONE REFERTO DI TRAFFICO
- GRIGLIA CONTINUA PER LA RACCOLTA DELLE ACQUE DI DILAVAMENTO DELLA ZONA DI DEPOSITO MOTIVI PERMESSI E NON
- P3 POZZETTO PRELIEVO CAMPIONI
- P2 STAZIONE DI SOLLEVAMENTO ESISTENTE

DESCRIZIONE DELL'IMPIANTO DI DEPURAZIONE:

SEPARATORE FANGHI E OLI corredato di dispositivo automatico di sicurezza per sfi. in acciaio inox, e filtro a coalescenza (Impianto DEPUR PADANA ACQUE mod. DSB/OSL, GN 125) V1 costituito da:

V1 vasca di DISSABBIATURA dim. cm. 250 x 290 (quota di interramento)
V2 vasca di DISOLEAZIONE dim. cm. 550 x 250 x 270 (quota di interramento)
V3 vasca di DISOLEAZIONE dim. cm. 550 x 250 x 270 (quota di interramento)

SEZIONE DI ACCUMULO E RILANCIO AL CHIMICO - FISICO della volumetria di 65 mc. (Impianto DEPUR PADANA ACQUE mod. RLC) costituita da:

V4 vasca di ACCUMULO dim. cm. 550 x 250 x 270 (quota di interramento)
V5 vasca di ACCUMULO dim. cm. 550 x 250 x 270 (quota di interramento)
V6 vasca di ACCUMULO E RILANCIO dim. cm. 550 x 250 x 270 (quota di interramento)

SEZIONE DI ISPESSIMENTO FANGHI della volumetria di 10 mc. (Impianto DEPUR PADANA ACQUE mod. ISP) costituita da:

V7 vasca di ISPESSIMENTO fanghi dim. cm. 550 x 250 x 270 (quota di interramento)

IMPIANTO CHIMICO - FISICO costituito da monoblocco automatico dim. cm. 220 x 200 x 300 (altezza totale) (Impianto DEPUR PADANA ACQUE mod. PC800 ECOSAR CFA/S versione Y/05) funzionante con reagenti liquidi a pH controllato, ed accessoriato con:

Portata idraulica max 6000 l/h

Pompa di alimentazione: tipo sommergibile (PIP1)

Serpentina di reazione/miscelazione (GL 1)

N° 3 linee di stoccaggio/dosaggio reagenti liquidi costituite da serbatoio in polietilene (S1/S2/S3), corredato con registratore di livello minimo e pompe dosatrici a portata variabile (PP2/PP3/PP4)

Vasca di chiarificazione/sedimentazione (V8/V9) realizzata in acciaio al carbonio verniciato, a pianta rettangolare con fondo conico, attrezzata con pacco lamellare e canalina di sfioro per lo scarico delle acque chiarificate

Linea di disinfezione automatica a mezzo elettrovalvole (EV1)

Linea di filtrazione su n° 1 colonna a cartoni attivi in pressione completa di n° 1 vasca di rilancio (V10), electropompa di alimentazione (PIP2) e n° 1 filtro a dimensioni cm. Ø 65 (FC)

Quadro elettrico di automazione e comando di tutte le utenze in acciaio al carbonio verniciato

Scaletta alla marinara completa di ballatoio per ispezione vasca di accumulo acque chiarificate

N.B.
Le tubazioni da T0 a T12 in PVC tipo 302 (arancione, spessore grosso) in pendenza dell'1% ove indicato dalle frecce
Le tubazione T13: tubo corrugato Ø 8 cm per passaggio cavi elettrici

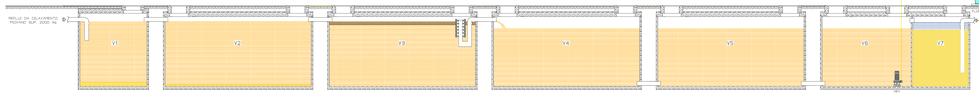

SEPARATORE FANGHI-OLI ACQUE DI DILAVAMENTO E PIOVANE
(Impianto Depur Padana Acque mod. DSB/OSL, GN 125 V)

VASCA DI ACCUMULO ACQUE DI DILAVAMENTO E PIOVANE E RILANCIO AL CHIMICO-FISICO (65 mc COMPLESSIVO)
(N. 3 VASCHE DIM. 550x250 cm H = 270 cm)
(Impianto Depur Padana Acque mod. RLC)

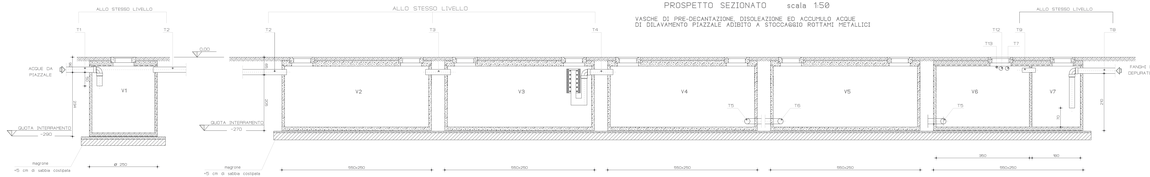

PROSPETTO SEZIONATO scala 1:50

VASCHE DI PRE-DECANTAZIONE, DISOLEAZIONE ED ACCUMULO ACQUE DI DILAVAMENTO PIAZZALE ADIBITO A STOCCAGGIO ROTTAMI METALLICI

PARTICOLARE GRIGLIA CONTINUA PER LA RACCOLTA DELLE ACQUE DI DILAVAMENTO DEPOSITO

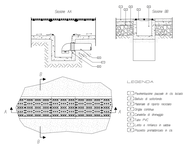

PARTICOLARE CADITOIE PER LA RACCOLTA DELLE ACQUE DI DILAVAMENTO PIAZZALE

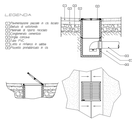

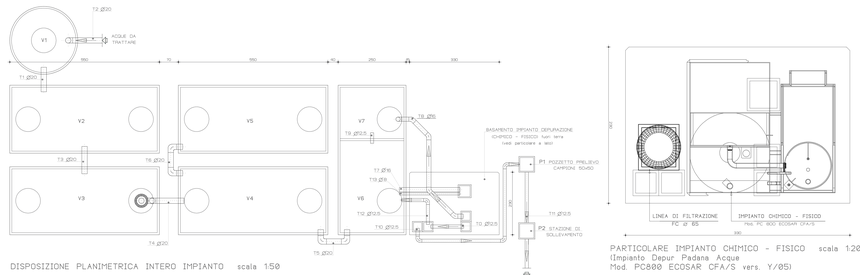

DISPOSIZIONE PLANIMETRICA INTERO IMPIANTO scala 1:50

IMPIANTO DI DEPURAZIONE ACQUE DA DILAVAMENTO PIAZZALE ADIBITO A STOCCAGGIO ROTTAMI METALLICI

PARTICOLARE IMPIANTO CHIMICO - FISICO scala 1:20
(Impianto Depur Padana Acque
Mod. PC800 ECOSAR CFA/S vers. Y/05)

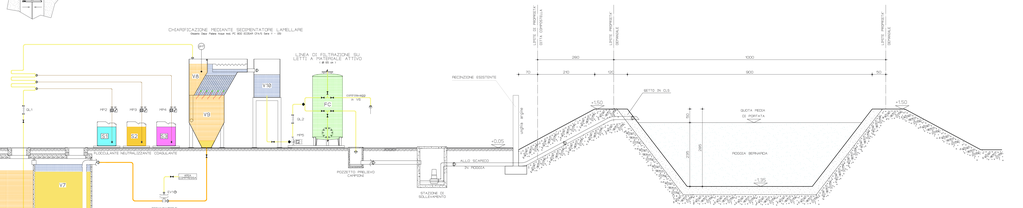

PROSPETTO INTERO IMPIANTO scala 1:50

IMPIANTO DI DEPURAZIONE ACQUE DA DILAVAMENTO PIAZZALE ADIBITO A STOCCAGGIO ROTTAMI

DITTA PROPRIETARIA	COMPOSTELLA A. s.r.l. Costruzioni, Demolizioni, Trasporti Viale Luigi Breda, 2° - 36050 CARTIGLIANO (VI) C.F./P.Iva 01730280243		PROGETTISTA
OGGETTO	Attività di raccolta e trattamento di rottami ferrosi e non ferrosi, di materiali di recupero e di rifiuti speciali non pericolosi, di cui all'art. 216 del D.Lgs. 152/2006 e s.m.i., ubicata in Viale Brenta, 2° - 36050 CARTIGLIANO (VI). AUTORIZZAZIONE ai sensi del D.Lgs. 152/2006 e s.m.i., della L.R. 05/95 e s.m.i., del Piano di Tutela delle Acque. Ditta iscritta al Registro Imprese di Vicenza/2012 del 29 Marzo 2012		
ELABORATO	SCHEMA SPALTEROSO, REFLUI, PARTICOLARI		
DATI CATASTALI	C1 - COMUNE DI CARTIGLIANO - FOGLIO 2° - MAPPALI N° 333 - 334 - 797		
STUDIO TECNICO FABRIS geometra FABRIS CARLO geometra BERTACCO GIAN PAOLO geometra PIRODDI EDDA 36030 VEGHE' (VI), via Dott. Guglielmo Dalle Grave, 8 Tel. 0424-592628 Fax 0424-598102 - E-mail: fabris.carlo@libero.it	TAVOLA 1	SCALA VARIE	
	DATA GIUGNO 2012	FASCICOLO N° 12/2002	
	A norma dei sopra richiamati, il trattamento dei nomi tecnici riguardanti i professionisti, sono autorizzati esclusivamente alla redazione		