

prospetto Ovest

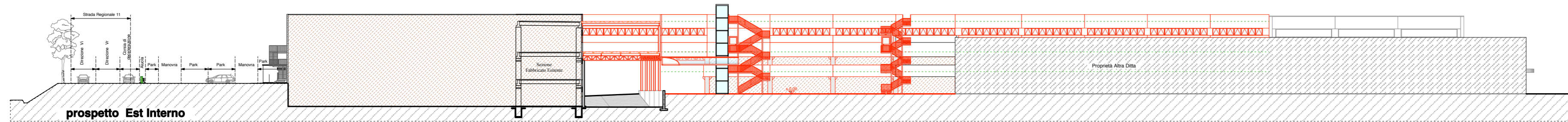

prospetto Est Interno

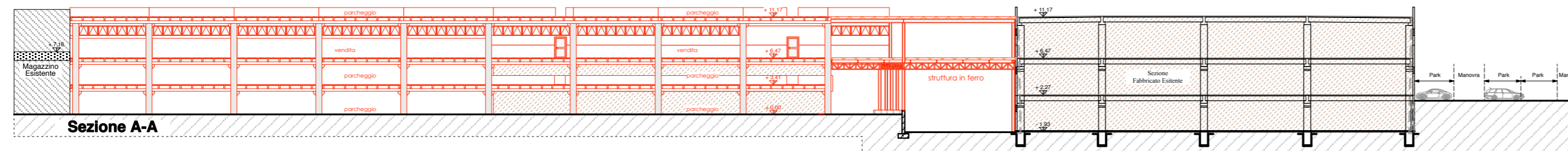

Sezione A-A

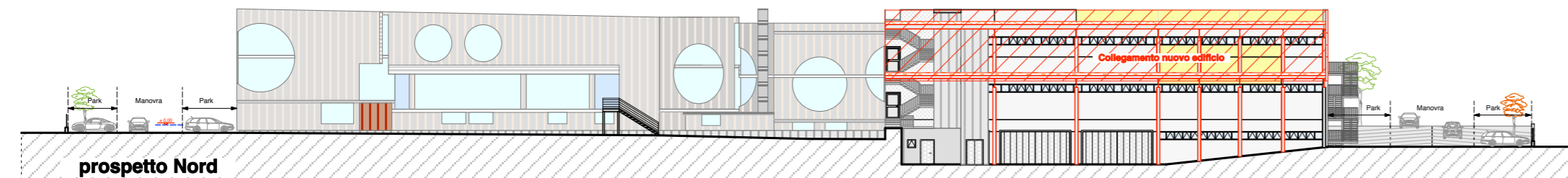

prospetto Nord

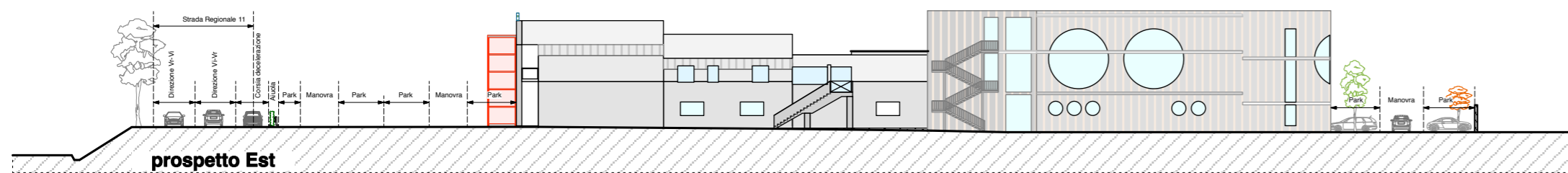

prospetto Est

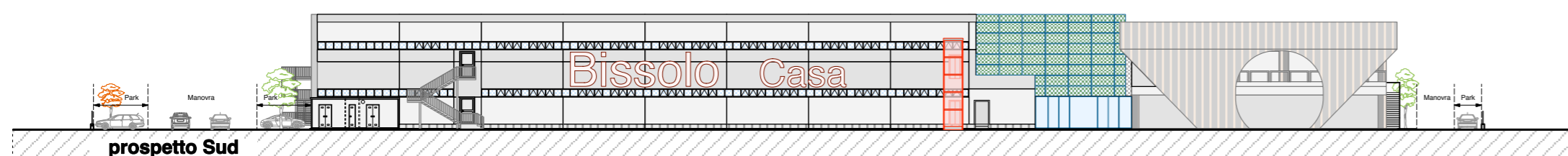

prospetto Sud

**Studio Tecnico
Montebello
Progetti**

Via IV Novembre, 2
36054 Montebello Vic.no
tel. 0444-440033 - 448742
fax. 0444-649955 - e mail:
tecnico@montebelloprogetti.it

**Progettazione
Civile - Industriale
Urbanistica
Restauro
Idraulica**

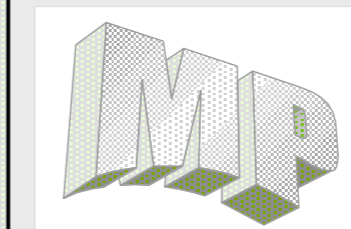

Ditta Proprietaria : **Palladio Leasing S.p.a. - BIMO S.r.l.**

Ditta che esercita l'attività commerciale nello stabile : **Bissolo Casa s.r.l.**

Comune di : **Gambellara**

Progetto :

**Progetto per la costruzione di un
parcheggio multipiano ed ampliamento
superficie di vendita**

n° tavola - 18 -

Tavola :
* Sovrapposizione - Prospetti

Archivio n° 065/07

Progettista : dd.ii. :

Scala 1 : 500

Data **10.07.2012**

Disegnatore C. G.

Istruttore C. G.