

**PROSPETTI
STATO ATTUALE**

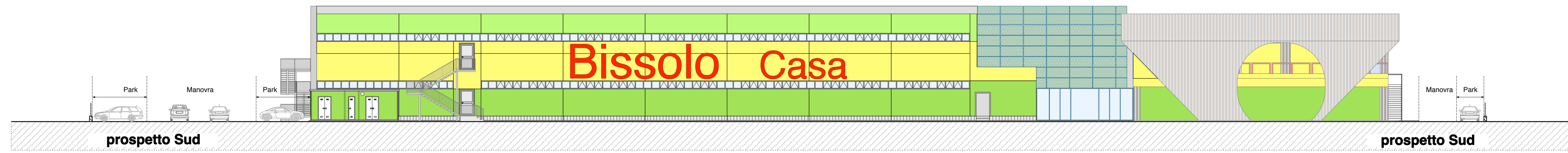

**PROSPETTI
di PROGETTO**

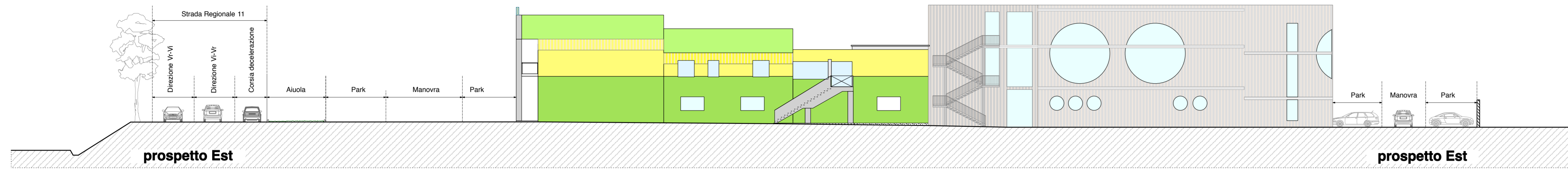
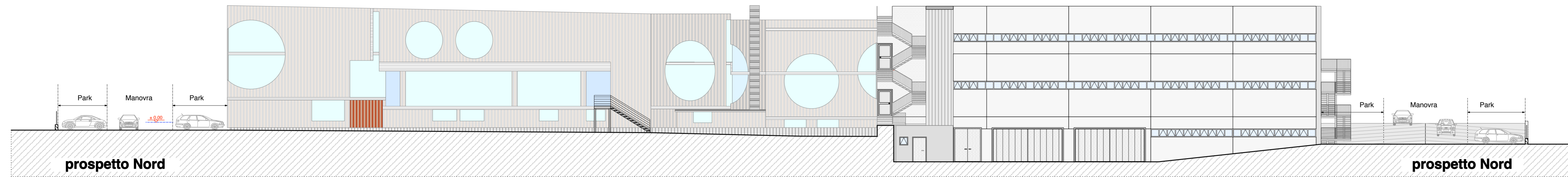
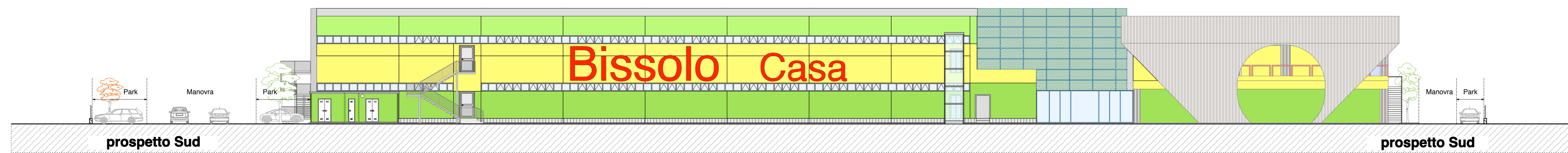
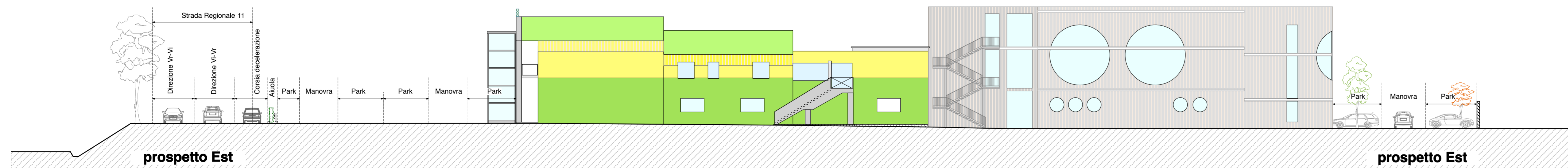
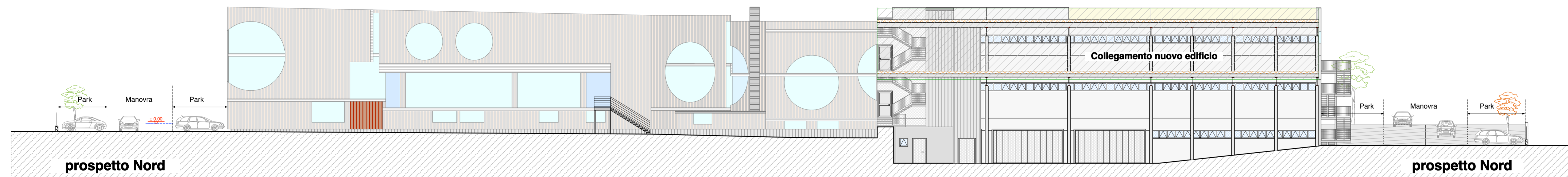

Studio Tecnico Montebello Progetti Via IV Novembre, 2 39054 Montebello Vicino tel. 0444.440033 - 448742 fax. 0444.609555 - e mail: tecnico@montebelloprogetti.it	Ditta Proprietaria: Palladio Leasing S.p.a. - BIMO S.r.l. Ditta che esercita l'attività commerciale nello stabile: Bissolo Casa s.r.l.	
	Comune di: Gambellara	
Progetto: Progetto per la costruzione di un parcheggio multipiano ed ampliamento superficie di vendita		
n° tavola: - 14 -	Tavola: * Prospetti Nord - Sud - Est	
Archivio n°: 065/07	Progettista:	di. il.:
Scala: 1 : 200	Data: 10.07.2012	
Disegnatore: C. G.	Istruttore: C. G.	