

**MODULO DI IDENTIFICAZIONE DEL P/P/P/I/A RISPETTO AL
CAMPO DI APPLICAZIONE DELLA DISCIPLINA IN MATERIA DI VINCA¹**

DENOMINAZIONE DEL P/P/P/I/A

AUTORIZZAZIONE ALL'ESERCIZIO DI ATTIVITA' DI GESTIONE RIFIUTI FRANCO ESCAVAZIONI SRL

REQUISITI

- ✓ Il P/P/P/I/A non è in contrasto con i divieti e gli obblighi fissati con la disciplina statale e regionale in materia di misure di conservazione ovvero con gli eventuali Piani di Gestione di cui agli articoli 4 e 6 del D.P.R. n. 357/1997 e ss.mm.ii. per le Zone Speciali di Conservazione (ZSC) e le Zone di Protezione Speciale (ZPS).
- ✓ Il P/P/P/I/A non è in contrasto con i regimi di tutela delle specie animali e vegetali, di cui agli articoli 12 e 13 della Direttiva 92/43/CEE "Habitat" e all'articolo 4 della Direttiva 2009/147/CE "Uccelli", nelle loro aree di ripartizione naturale.

CONDIZIONI RICONOSCIUTE

[Selezionare la/e casella/e pertinente/i]

- ✓ Il P/P/P/I/A è localizzato all'esterno dei siti della rete Natura 2000 e gli effetti che ne derivano, singolarmente o congiuntamente, non coinvolgono tali siti direttamente o indirettamente. Il P/P/P/I/A ricade all'interno di superfici impermeabilizzate degli ambiti di urbanizzazione consolidata di cui all'art. 2 della legge regionale 06 giugno 2017, n. 14, individuati nei PAT/PI già oggetto di Valutazione Ambientale Strategica.

COROGRAFIA

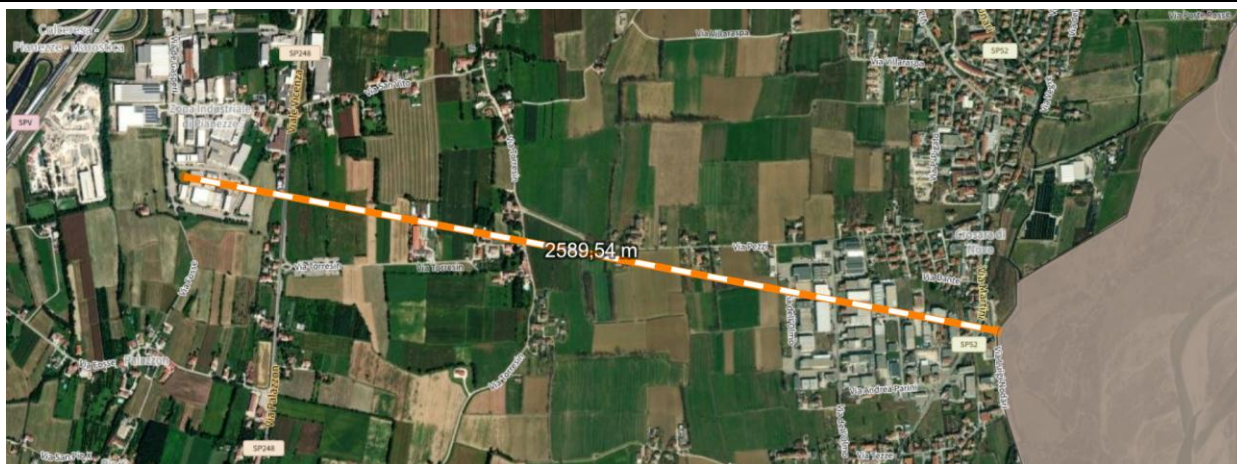

Il Sito Natura 2000 più prossimo all'area di progetto è l'"IT3260018" Grave e Zona umida della Brenta che dista circa 2,58 km dal punto più vicino.

DESCRIZIONE DEL P/P/P/I/A

Il soggetto Proponente è la Ditta Franco Escavazioni S.r.l. avente sede legale in via Lusiana n. 4 nel Comune di Bassano del Grappa.

La Franco Escavazioni S.r.l. si occupa di scavi, movimenti terra e demolizioni.

**MODULO DI IDENTIFICAZIONE DEL P/P/P/I/A RISPETTO AL
CAMPO DI APPLICAZIONE DELLA DISCIPLINA IN MATERIA DI VINCA¹**

È intenzione della Ditta di aprire una sede operativa da realizzarsi in via Aldo Moro nella zona industriale del comune di Pianezze (VI).

Con la presente istanza si richiede di poter procedere con la messa in riserva (R13) di rifiuti da demolizione, costruzione e inerti non pericolosi aventi i seguenti codici EER:

CODICE	DESCRIZIONE
17.03.02	Miscele bituminose diverse da quelle di cui alla voce 17 03 01 (materiale solido costituito da bitume ed inerti)
17.09.04	Rifiuti misti dell'attività di costruzione e demolizione, diversi da quelli di cui alle voci 17 09 01, 17 09 02 e 17 09 03 (materiale inerte, laterizio e ceramica cotta anche con presenza di frazioni metalliche, legno, plastica, carta e isolanti)

In merito alle quantità, il progetto prevede di gestire i seguenti quantitativi massimi presso il nuovo impianto di messa in riserva (R13) di rifiuti non pericolosi:

- Quantità massima annua di rifiuti in stoccaggio (in ingresso): 2.000 tonnellate;
- Quantità massima istantanea di rifiuti in stoccaggio (in ingresso): 500 tonnellate.

CONTESTO TERRITORIALE

L'impianto verrà realizzato in un lotto libero posto nel margine di sud-ovest del PDL produttivo di via Aldo Moro nel comune di Pianezze (VI), confinante a nord e ad ovest con la strada comunale.

Le aree residenziali più prossime al nuovo impianto di messa in riserva sono:

- Marostica a circa 2,0 km in direzione nord;
- Nove a circa 2,5 km in direzione est;
- Schiavon a circa 2,0 km in direzione sud;
- Villaraspa a circa 1,2 km verso ovest.

Il fabbricato residenziale più vicino è posto a sud-ovest del lotto di progetto ad una distanza di circa 140 metri.

MODULO DI IDENTIFICAZIONE DEL P/P/P/I/A RISPETTO AL CAMPO DI APPLICAZIONE DELLA DISCIPLINA IN MATERIA DI VINCA¹



Distanza dall'abitazione più prossima

La figura seguente riporta l'inquadramento dell'area rispetto alla rete viabile principale.

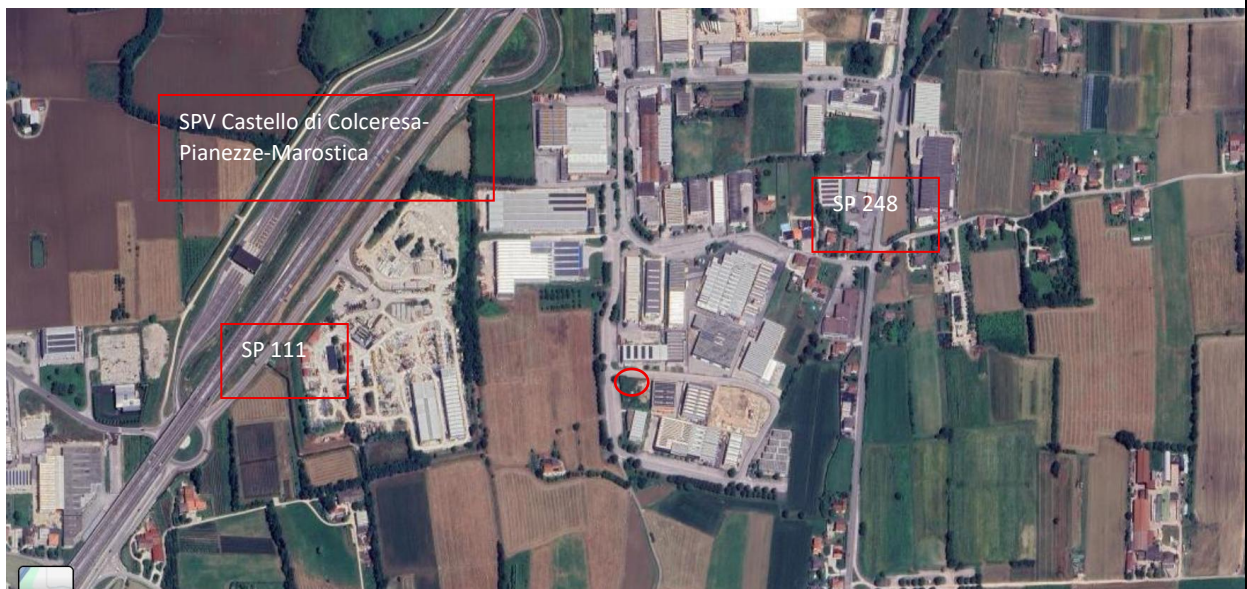

Distanza dall'abitazione più prossima

Il lotto misura complessivamente 2.113 m² ed è prevista la realizzazione di una pavimentazione cementizia di 1.146 m², di cui 300 mq saranno destinati allo stoccaggio dei rifiuti inerti mentre i restanti 846 mq saranno utilizzati come area di manovra dei mezzi meccanici. Verso sud è presente un'area verde perimetrale di 272 mq idonea per realizzare le opere di laminazione e smaltimento del futuro capannone e della parte di piazzale non soggetta a dilavamento di sostanze pericolose (seconda pioggia).

**MODULO DI IDENTIFICAZIONE DEL P/P/P/I/A RISPETTO AL
CAMPO DI APPLICAZIONE DELLA DISCIPLINA IN MATERIA DI VINCA¹**

L'area di progetto non è interessata da vincoli o fasce di rispetto ed è individuata dal Piano degli Interventi del Comune di Pianezze (VI) come zona produttiva per attività artigianali e industriali; pertanto, è coerente con la tipologia di progetto proposta.

¹ Il modulo va allegato alla domanda da presentare per il procedimento di autorizzazione o approvazione, di cui costituisce parte integrante.