

GRASSI PIETRE SRL
Via Madonetta, 2,
Nanto (VI)

PROGETTO DI UNA DISCARICA DI LIMI DI LAVORAZIONE

INQUADRAMENTO
TERRITORIALE



GRUPPO DI PROGETTAZIONE

PROGETTISTI
dott. for. Cesare Cariolato
dott. for. Michele Carta
dott. for. Elena Comparin
dott. for. Eracle Donà

DATA: 17/06/2025
REV.:0

SCALA:
1:2500

CODICE:

IL COMMITTENTE

SUPPORTO
SPECIALISTICO
dott. geol. Enrico Marcato

Tav:1

Inquadramento nel Piano degli Interventi Var.3

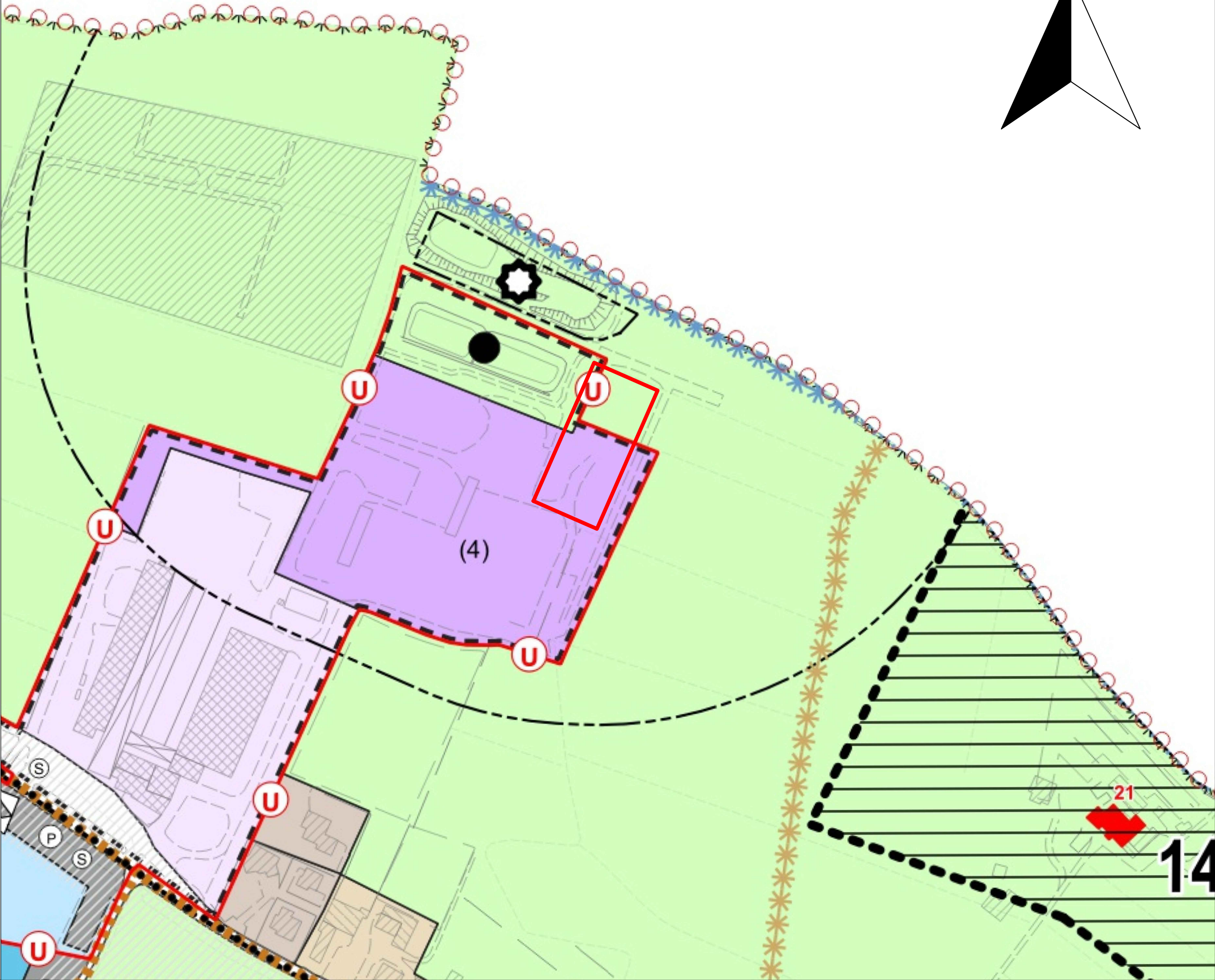

Inquadramento ortofotogrammetrico

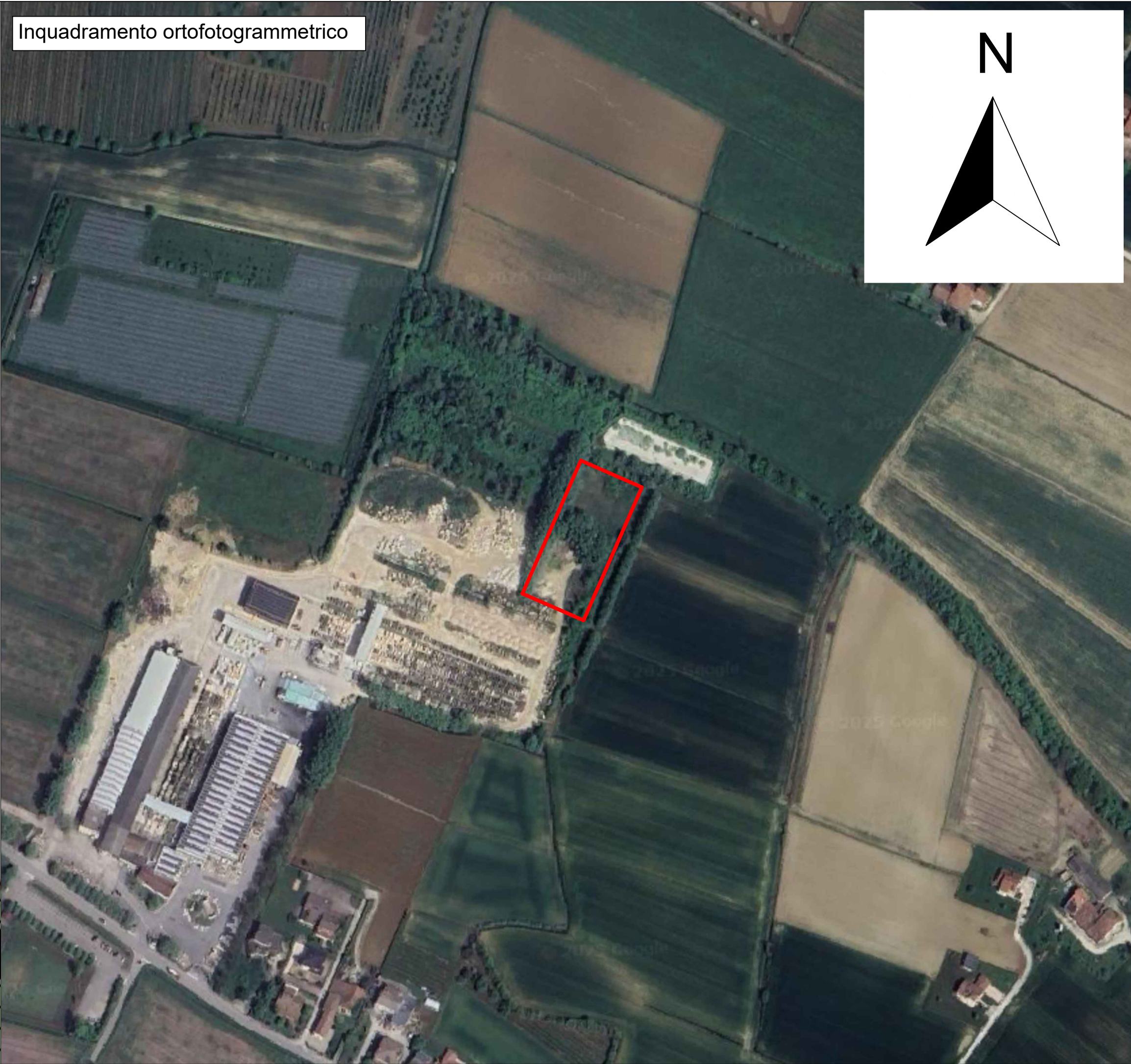

Legenda



Area di intervento

Inquadramento catastale



Confine del foglio catastale



Numero del foglio catastale



Confine della particella catastale

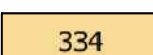

Numero della particella catastale

Inquadramento nel Piano degli Interventi Var.3



Zona E2b agricola art.37

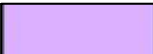

Zone destinate ad attività produttive ZTO D3-Zona a deposito art.33



Discarica art.49

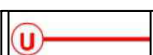

Progettazione unitaria art.31 e 33bis

Inquadramento catastale

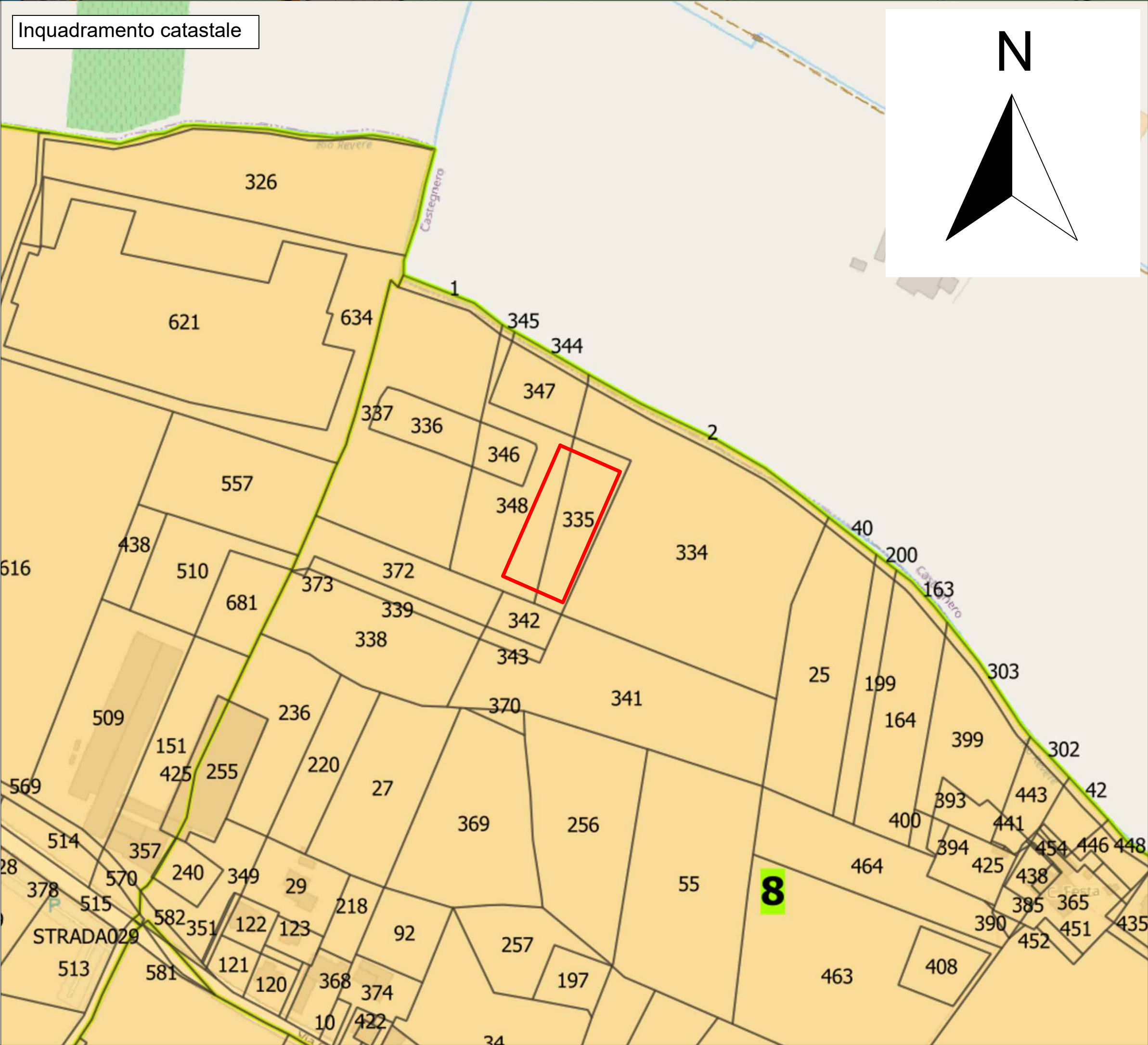

Inquadramento su CTR

