



CERTIFICATO DI AGIBILITÀ

(Art. 24-25 del DPR 06.06.2001 n. 380)

bollo assolto

Prot. n. 14748

n. AGI / 66 / 2014 del 24-12-2014

OGGETTO: AGIBILITA' PARZIALE FABBRICATO USO INDUSTRIALE Fg. 2 Mapp. 294 Sub 4

Titoli abilitativi edilizi di riferimento

Permesso di Costruire n. PC / 5 / 2012 del 16-01-2012 per intervento di: "AMPLIAMENTO DI UN EDIFICIO AD USO PRODUTTIVO PER RICAPO UFFICI AI SENSI DELLA L.R. 14/09"
Permesso di Costruire n. PC / 46 / 2012 del 30-10-2012 per intervento di: "1^ VAR. AL PdC N. 5/12 PER AMPLIAMENTO DI UN EDIFICIO AD USO PRODUTTIVO PER RICAPO UFFICI AI SENSI DELLA L.R. 14/09"
Permesso di Costruire n. PC / 15 / 2013 del 28-03-2013 per intervento di: "2^ VAR. AL PdC N. 5/12 PER AMPLIAMENTO DI UN EDIFICIO AD USO PRODUTTIVO PER RICAPO UFFICI AI SENSI DELLA L.R. 14/09"
Segnalazione Certificata di Inizio Attività prot. 20130013182 del 12-12-2013 per: "3^ VAR. AL PdC N. 5/12 DEL 16-01-2012"
Segnalazione Certificata di Inizio Attività prot. 20140014406 del 17-12-2014 per: "4^ VAR. AL PdC N. 5/12 DEL 16-01-2012"

IL RESPONSABILE DELL'AREA TECNICA/TRIBUTI

- **Vista** la domanda presentata il 18-12-2014 Prot. 20140014488 dalla ditta.
 - B.M IMMOBILIARE SRL, c.f. 00342070281, con sede a ZANE' (VI) in VIA GARZIERE N. 36
- intesa ad ottenere il rilascio del certificato di agibilità di alcuni locali ad uso industriale ubicati in VIA GARZIERE 36 - - 36010 ZANE' (VI), catastalmente censiti al N.C.E.U. fog. 2 map. 294 sub. 4;
- **Visti** gli artt. 24-25 del DPR 6 giugno 2001 n. 380;
- **Vista** l'integrazione documentale depositata con nota protocollata il 23/12/2014 al n. 14669;
- **Vista** la comunicazione del responsabile del procedimento ai sensi della L. 241/90 avvenuta con nota del 24-12-2014 Prot. 20140014735;
- **Richiamato** il certificato di agibilità n. AGI/7/2014 del 17/01/2014 con il quale sono stati precedentemente resi agibili alcuni altri locali del medesimo fabbricato industriale;
- **Vista** la SCIA ai fini della sicurezza antincendio depositata al Comando Provinciale dei Vigili del Fuoco il 15/12/2014 pprot. 0021253;
- **Richiamato** il decreto sindacale n. 5 del 06-06-2014 prot. n.6759;
- **Vista** la documentazione agli atti;
- **Visto** il D.P.R. 06/06/2001 n. 380;
- **Visto** il Decreto Legislativo 18.08.2000 n. 267;

AUTORIZZA

l'AGIBILITÀ dei locali ad uso industriale, **evidenziati in colore verde nell'allegata planimetria catastale**, di seguito individuati.

UNITÀ IMMOBILIARE	INDIRIZZO	DESTINAZIONE	NOTE
fog. 2 map. 294 sub. 4	VIA GARZIERE 36 -- 36010 ZANE' (VI)	Cat. D01	PORZIONE DI EDIFICIO INDUSTRIALE EVIDENZIATA IN COLORE VERDE

I lavori relativi all'intervento sono stati iniziati il 24-12-2012 (ai sensi dell'art. 18 del Vigente Regolamento Edilizio Comunale) ed ultimati in data 18-12-2014 tali da rendere le unità immobiliari agibili come da dichiarazione agli atti.

Allegati: n. 1 copia della planimetria catastale con evidenziato in colore verde i locali oggetto di agibilità.

IL RESPONSABILE DELL'AREA TECNICA/TRIBUTI
(Cavedon Arch. Luca)
firma digitale
D. Lgs. 7 marzo 2005 n. 82

**Agenzia delle Entrate
CATASTO FABBRICATI
Ufficio Provinciale di
Vicenza**

Dichiarazione p
Planimetria di u.i.u. in Comune di Zane'
Via Garziere

oiv. 36

Identificativi Catastali:
Sezione:
Foglio: 2
Particella: 294
Subalterno: 4

Compilata da:
Thiella Gabriele
Isoritto all'albo:
Ingegneri
Prov. Vicenza

N. 00729

Scheda n. 1 Scala 1:500

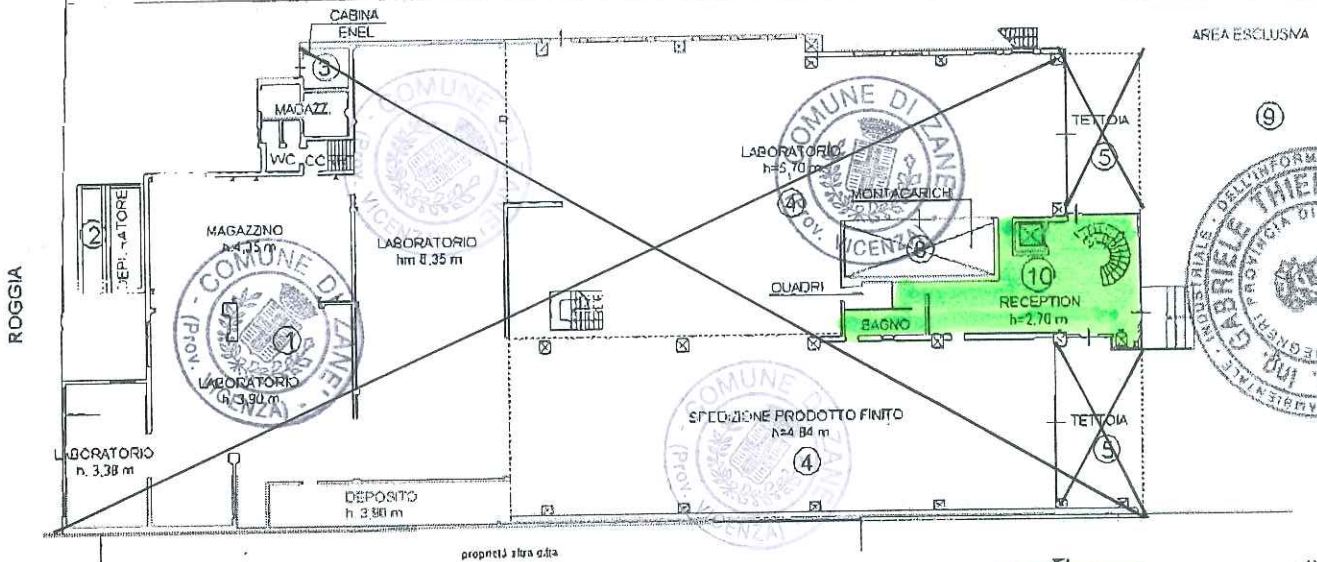

PIANO TERRA

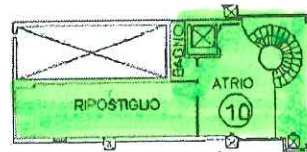

PIANO MEZZANINO
H=2.16 m

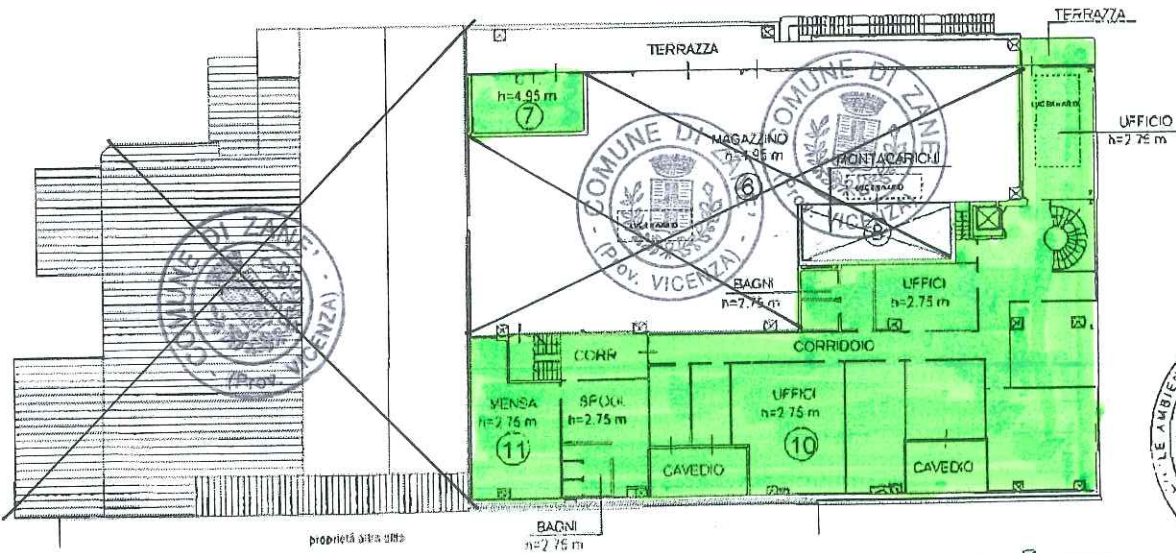

PIANO PRIMO

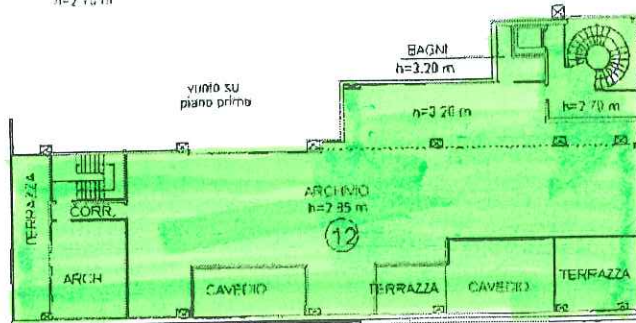

PIANO SECONDO

Si certifica che la presente copia è conforme all'originale depositato all' Agenzia del Territorio di Vicenza Prot. n.° V10290519/2014 del 16-12-2014

