STUDIO DI ARCHITETTURA GIANNI GALLIO
Via G. Marconi 79/B | Zugliano (VI) | 36030
0445 300034 | info@studio-gallio.it | gianni.gallio@archiworldpec.it

COMUNE DI ZUGLIANO

PROVINCIA DI VICENZA

PROGETTO

ALLEGATO ALLA RICHIESTA DI SISTEMAZIONE DI ALCUNE AREE VERDI
ALL'INTERNO DELLA ZONA ARTIGIANALE/INDUSTRIALE
DI ZUGLIANO (VI) IN VIA IV NOVEMBRE
DI PROPRIETA' DELLA DITTA SIDERGAMMA S.R.L.

DATA	TAVOLA	SCALA
10 dicembre 2025	PP/001	VARIE

PROGETTISTA
Arch. Gianni Gallio

COMMITTENTE
Sidergamma s.r.l.

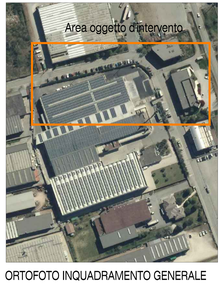

ORTOFOTO INQUADRAMENTO GENERALE

Area oggetto d'intervento

PLANIMETRIA INQUADRAMENTO GENERALE

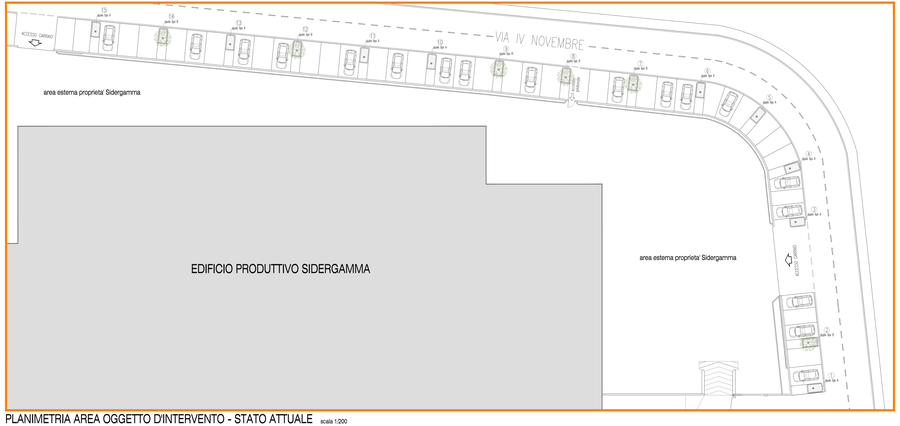

PLANIMETRIA AREA OGGETTO D'INTERVENTO - STATO ATTUALE scala 1:200

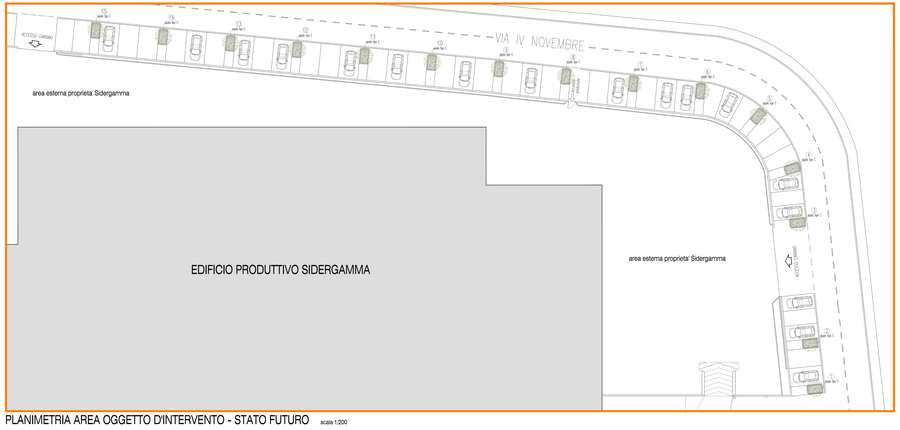

PLANIMETRIA AREA OGGETTO D'INTERVENTO - STATO FUTURO scala 1:200

AIUOLA TIPO A

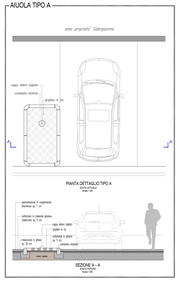

AIUOLA TIPO B

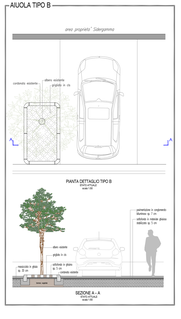

AIUOLA TIPO C

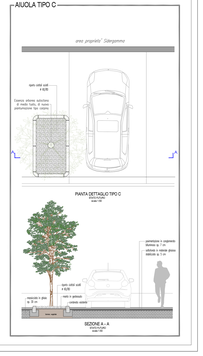

Protocollo gr. vicenzaprot GEOSUCCESSIONI2025 del 12/02/2026 - Pag. 1 di 1