

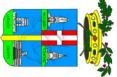

COMUNE DI MONTEGALDA



REGIONE VENETO



PROVINCIA DI VICENZA

PROGETTO

PER L'APERTURA DELLA CAVA DI ARGILLA DA DENOMINARSI

"BERTI"

L.R. n° 44/82

ELABORATO:

INQUADRAMENTO

PLANIMETRIE

Il committente:



CONSORZIO GESTIONE ARGILLE SCARI

Via Roma n° 6
36064 Loc. Villanueva - Vicenza (VI)
Tel 0445 837951 - Fax 0445 594973
Email: consorzio@argille.org

I tecnici:

Studio Tecnico

Scomazzon geom. Valentino

Via Abate De Gasperi n. 7

36064 Loc. Villanueva - Vicenza (VI)

Tel 0445 837951 - Fax 0445 594973

Email: studio.scomazzon@gmail.com

Dott. Geologo

Barbieri Simone

Via Ruscione n. 17

36016 Thiene (VI)

Tel/Fax: 0444 340136

Email: barbieri@geologsai.it

TAV:

1

Scala:

1:2000

Data:

1:5000

A TAVOLI DI LAVORO O INFORMATICA, PROPRIETÀ DEL PRESENTE REDATTORE, FACCENDO OBIETTO A TUTTO IL RENDIMENTO O RITARDAMENTO IN TUTTE LE SUE AZIONI AUTORIZZAZIONE SCOTTI

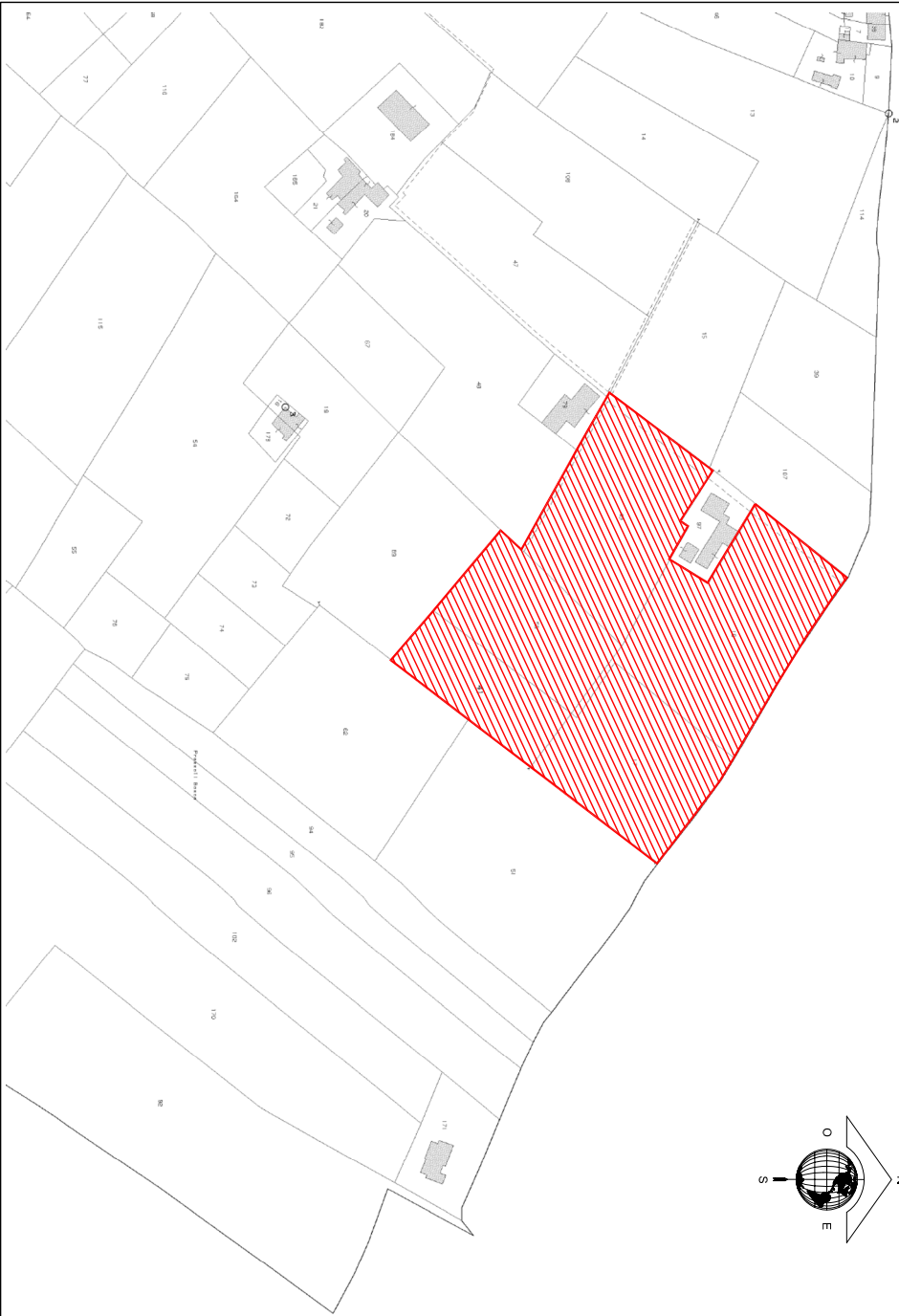

PLANIMETRIA CATASTALE 1:2000

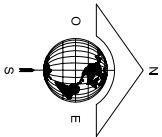

AREA DI CAVA

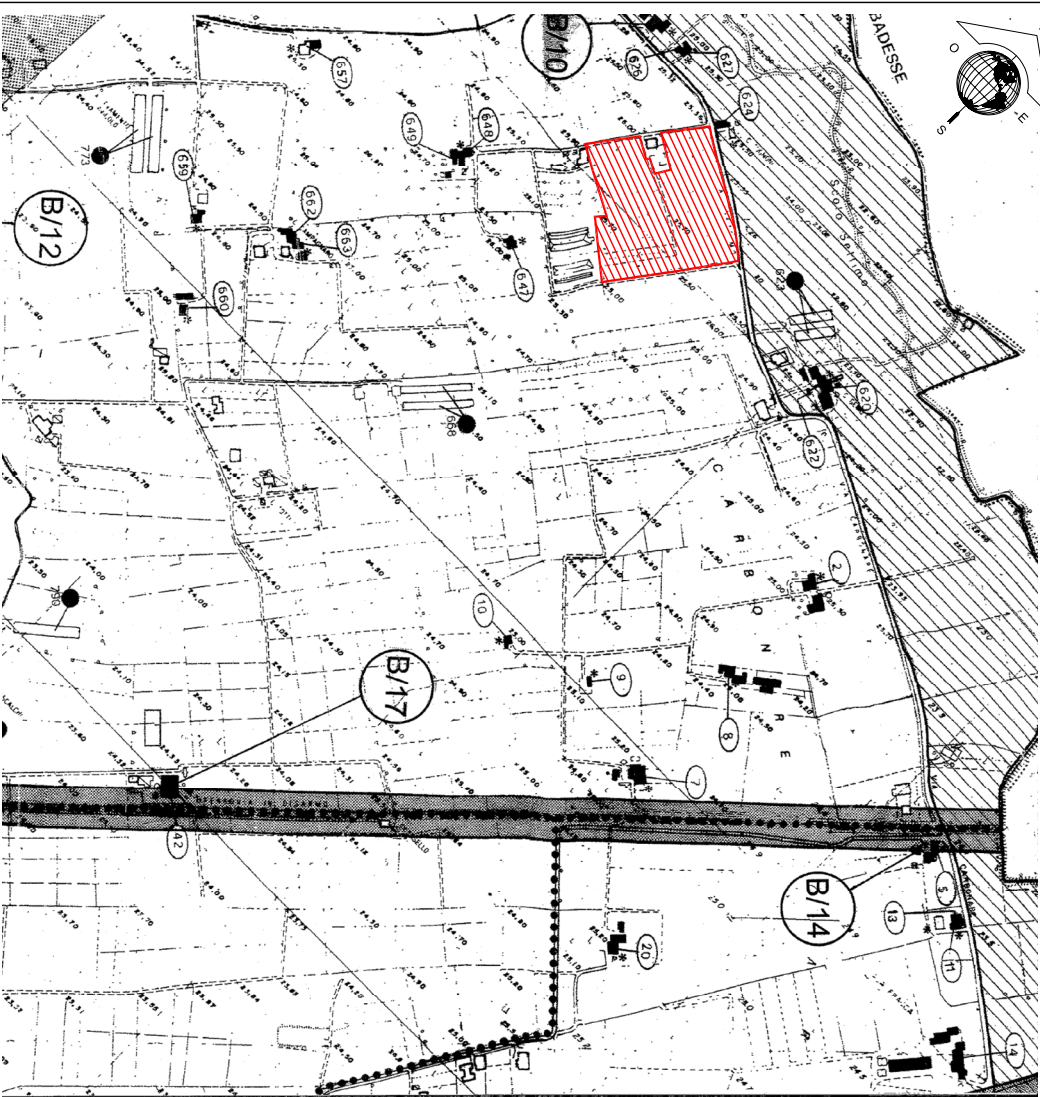

ESTRATTO P.R.G. 1:5000

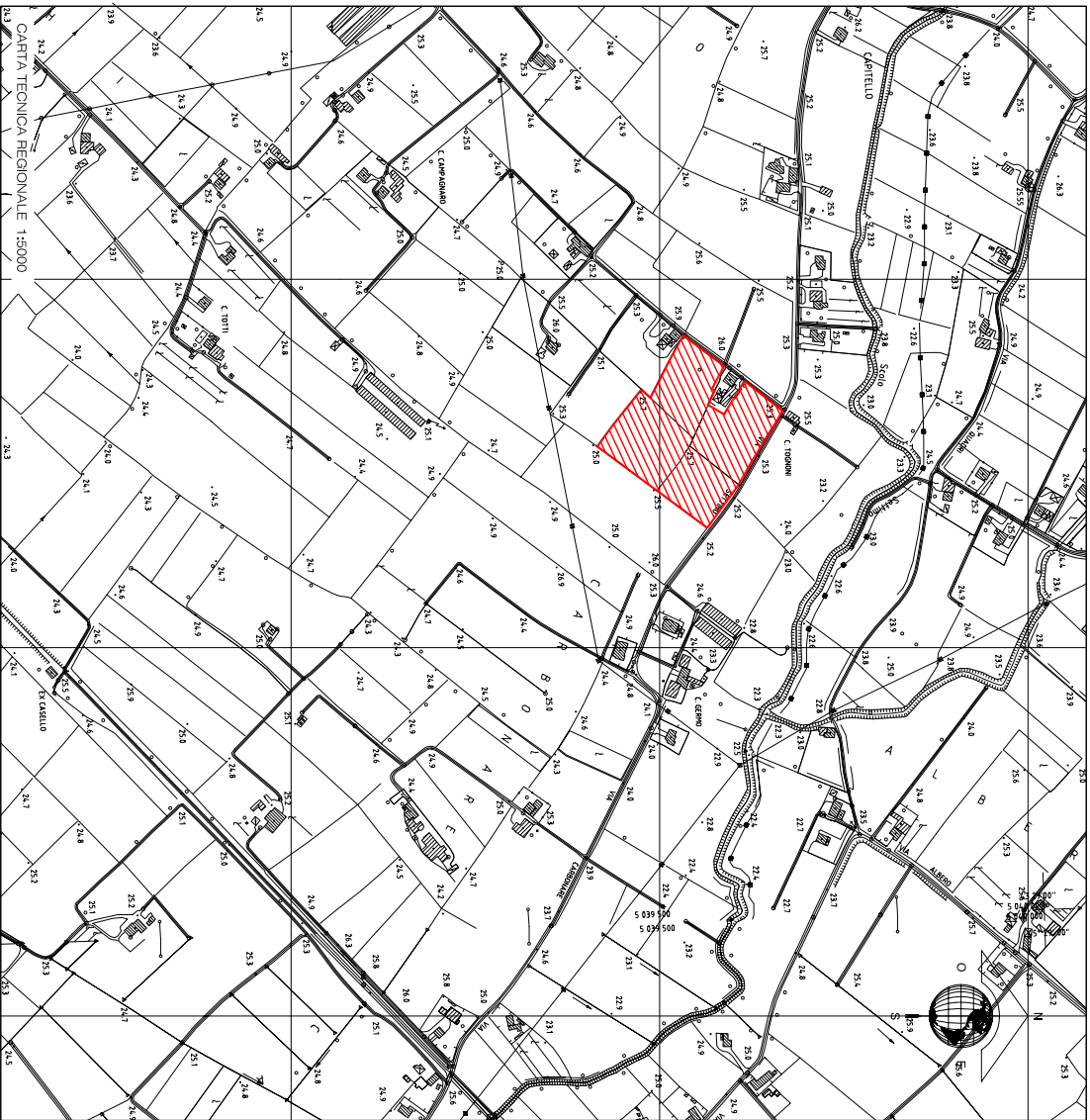

CARTA TECNICA REGIONALE 1:5000