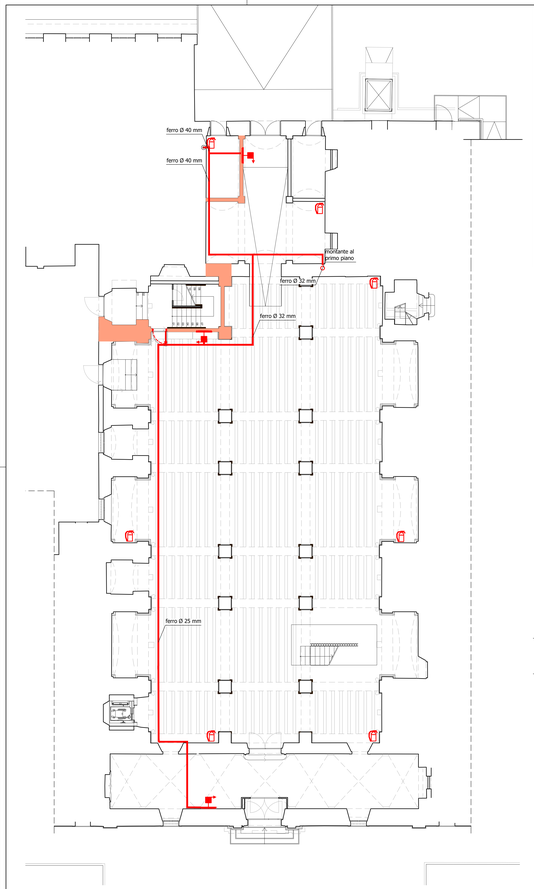

PIANO TERRA

SCHEMA NASPI

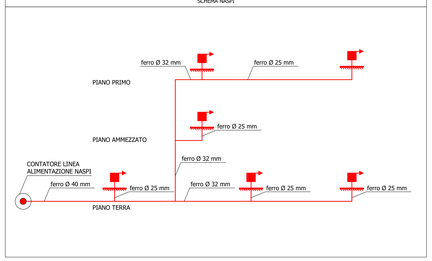

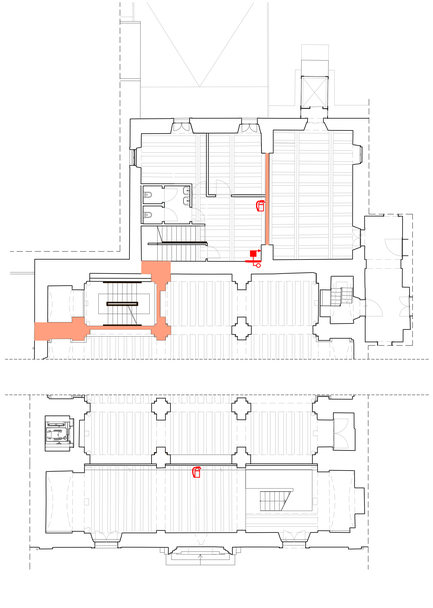

PIANO AMMEZZATO

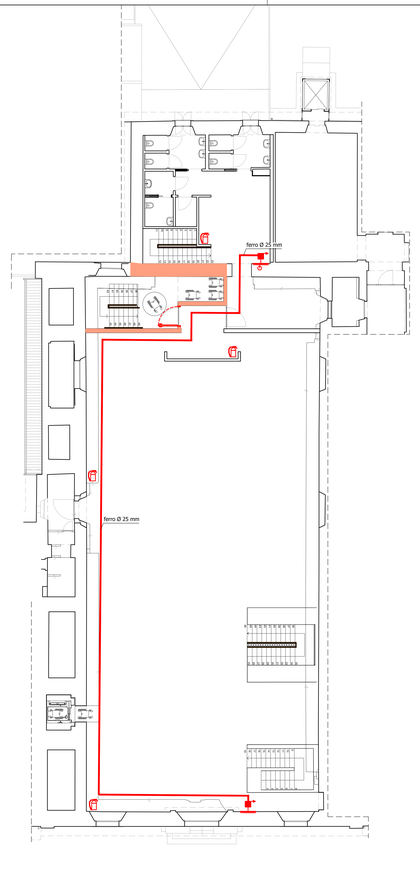

PIANO PRIMO

PIANO TERRA - IMPIANTO IDRICO E ANTINCENDIO - SCALA 1:50

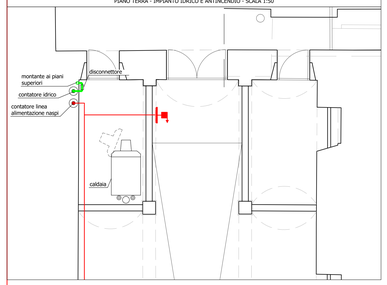

PIANO TERRA - IMPIANTO DI SCARICO - SCALA 1:50

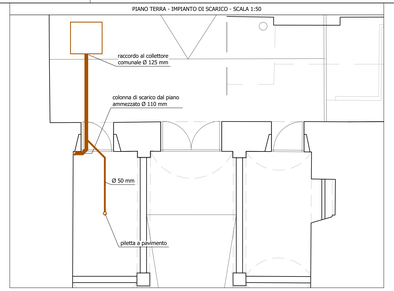

PIANO AMMEZZATO - IMPIANTO IDRICO E ANTINCENDIO - SCALA 1:50

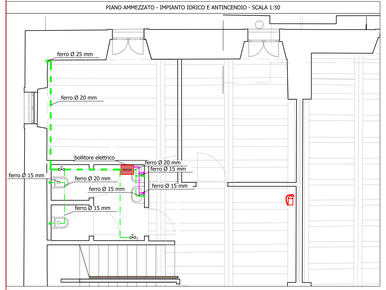

PIANO AMMEZZATO - IMPIANTO DI SCARICO - SCALA 1:50

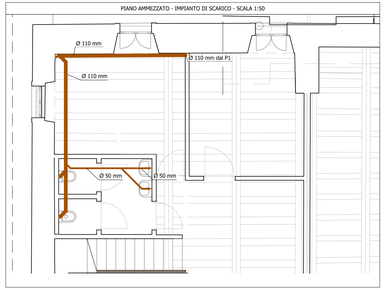

PIANO PRIMO - IMPIANTO IDRICO E ANTINCENDIO - SCALA 1:50

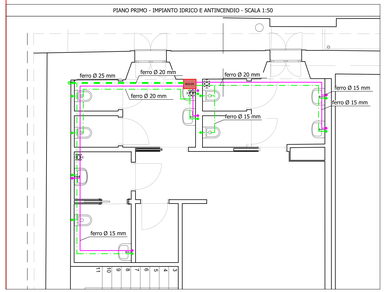

PIANO PRIMO - IMPIANTO DI SCARICO - SCALA 1:50

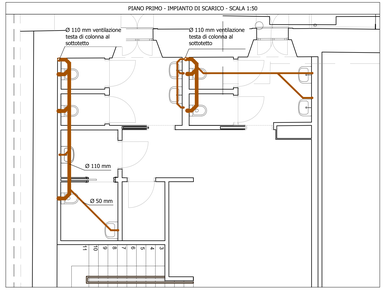

LEGENDA

	acqua fredda sanitaria
	acqua calda sanitaria
	attacchi sanitari
	valvole d'intercettazione
	rubinetto con portagomma
	scarico acque nere
	colonna di scarico
	linea gas
	linea alimentazione naspi
	naspo
	estintore
	Elemento costruttivo verticale avente caratteristiche di resistenza al fuoco non inferiori a REI/EI 120

REGIONE VENETO
PROVINCIA DI BELLUNO
COMUNE DI BELLUNO

PROGETTO PER LA RIQUALIFICAZIONE URBANA DI BELLUNO CAPOLUOGO
DENOMINATO "PROGETTO BELLUNO"

Lotto IV "SALONE DEI GESUITI"

CIG n. 7130792 3B6 - CUP: I32C16000250001

PROGETTO ESECUTIVO

COMUNE DI BELLUNO
ASSESSORATO ALLAVORI PUBBLICI

RESPONSABILE UNICO DEL PROCEDIMENTO:
Arch. Carlo Finanti
COMUNE DI BELLUNO
UFFICIO EDILIZIA E URBANISTICA

CAPOGRUPPO COORDINATORE:
Arch. Alberto Tonello
Via A.Cappellotto 4/A, 30175 VENEZIA MESTRE
tel. 041/5041711 fax 041/5405712
e-mail: info@teamfortezza.com

N°	DESCRIZIONE
0	Stato di fatto
1	Progetto Preliminare
2	Progetto Definitivo
3	Progetto Esecutivo
4	Progetto Esecutivo Manutenzioni
5	Progetto Esecutivo Impianti
6	Progetto Esecutivo Impianti antincendio
7	Progetto Esecutivo Strutture
8	TIPO PLANIMETRO
9	ELABORATO GEOMETRICO
10	ELABORATO GRAFICO
11	ELABORATO TECNICO-ECONOMICO-ANALITICO PREZZI
12	ELABORATO TECNICO-ECONOMICO
13	ELABORATO TECNICO-GRAFICO

GRUPPO DI PROGETTAZIONE:

PROGETTO ARCHITTONICO
TA S.r.l.
Arch. Alberto Tonello
Via Cappellotto 4/A, Mestre (VE)
tel. 041 5041711 fax 041 5405712
e-mail: info@teamfortezza.com

ARCH. FRANCESCA BOGO
Piazza dei Martiri 2, 32100 Belluno
tel. 347 9000 444
e-mail: francesculangro@gmail.com

ARCH. ANDREA RUZZARDINI
Via Balma 3, 32012 Val di Zoldo (BL)
tel. 340 3137129
e-mail: andrea.ruzzardini.arch@gmail.com

PROGETTO E COORDINAMENTO SICUREZZA
ARCH. ANNA BUZZACCHI
San Polo 2862, 30125 Venezia (VE)
tel. 041/5227431
e-mail: a.buzzacchi@teamfortezza.com

PROGETTO IMPIANTI
STUDIO ASSOCIATO VIO
Ing. Rigo Matteo
Arch. Vio Marina
Via Cappuccina, 4/a/b/c/d
San Marco 4288, 30124 Venezia
tel. 041 5204701 - fax 041 9638727
e-mail: studiovio@studiovio.it

PROGETTO STRUTTURALE
ACHITECTO E ASSOCIATI S.r.l.
Ing. Scarello Luca
Ing. Grigiarik Matteo
Ing. Dorella Stefano
Via Cappuccina, 5/A 30174 Mestre (VE)
tel. 041 5321920 - fax 041 8671210
e-mail: info@scarelloassociati.it

REVISIONI		
N°	Descrizione	Data
1	...	/ /
2	...	/ /
3	...	/ /

IMPIANTO IDR., SAN., ANT. — PIM. B. 2.7

DESCRIZIONE ALLEGATO
PROGETTO ESECUTIVO IMPIANTI
PROGETTO

Codice Redattore: XX 0 0 0 0 (Indirizzo tipologia)
Codice Capogruppo: XX 0 0 0 0

REDATTO: Studio Associato Vio

VERIFICATO: Alessandra Vio

TAVOLA
IMPIANTO IDRICO, DI SCARICO E RETE ANTINCENDIO

SCALA 1:100 — DATA 04/09/2018

Il presente disegno è di proprietà esclusiva e non può essere riprodotto nè consegnato a terzi senza autorizzazione scritta, ex art. 98 Legge 22-4-1941 n.633