

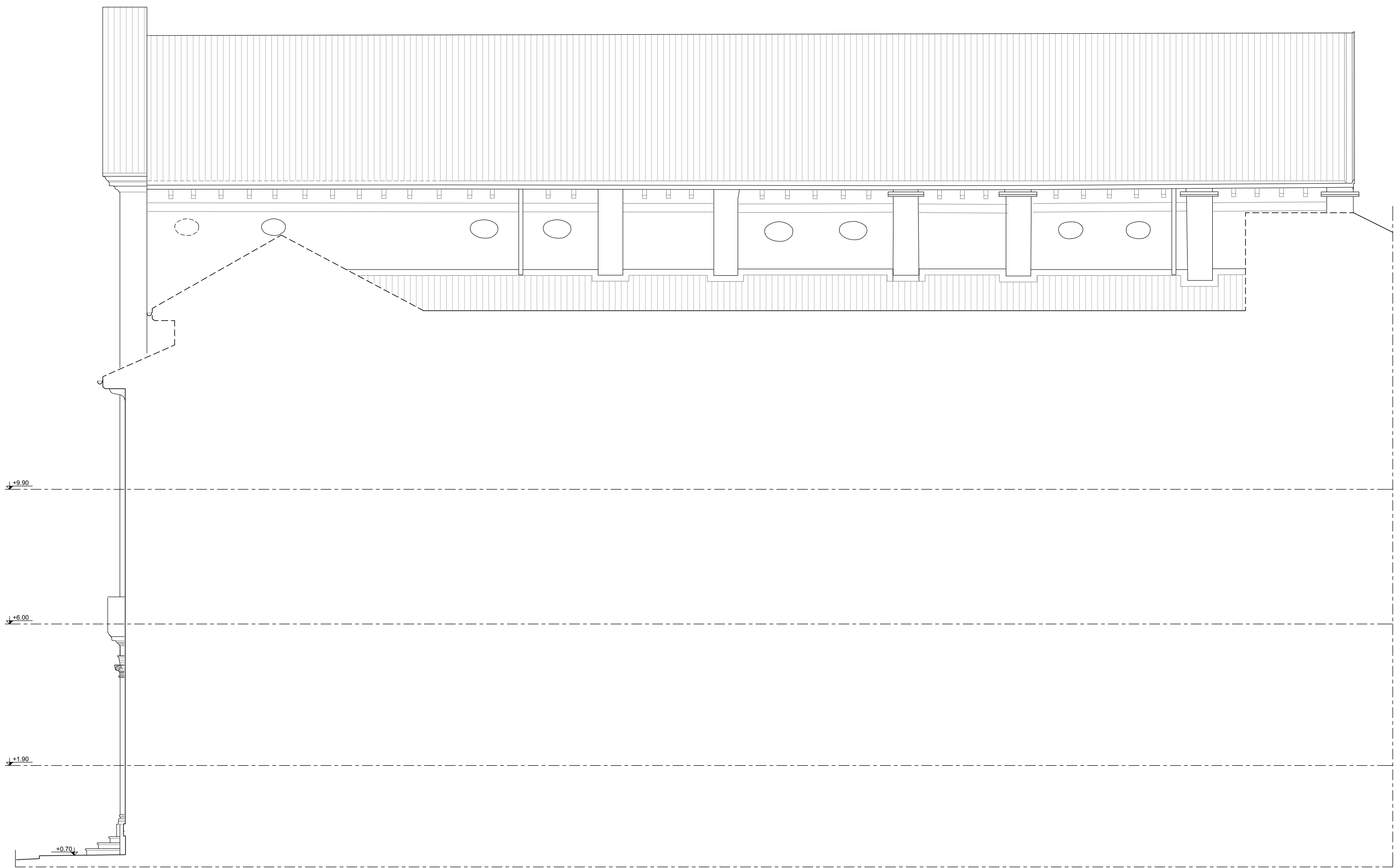

PROSPETTO NORD-EST (dal parco)



PROSPETTO SUD-EST

LEGENDA

- ±0.00 = quote altimetriche riferite allo zero dell'ingresso principale su Via Jacopo Tasso
±0.00
bp=X.XX = larghezza foro porta
bf=X.XX = larghezza foro finestra
hp=X.XX = altezza foro porta
hf=X.XX = altezza foro finestra
hd=X.XX = altezza davanzale
sf=X.XX = superficie finestra
Hstr=X.XX = altezza sotto trave
Hstav=X.XX = altezza sotto tavolato
H=X.XX = altezza vano
Δa=X.XX = variazione di quota
N.R.,N.A. = non accessibile, non rilevabile
A01 = codice vano A = codice livello
01 = numero vano

nota: le quote dimensionali e altimetriche sono espresse in metri

PROSPETTO NORD-EST (dal parco)

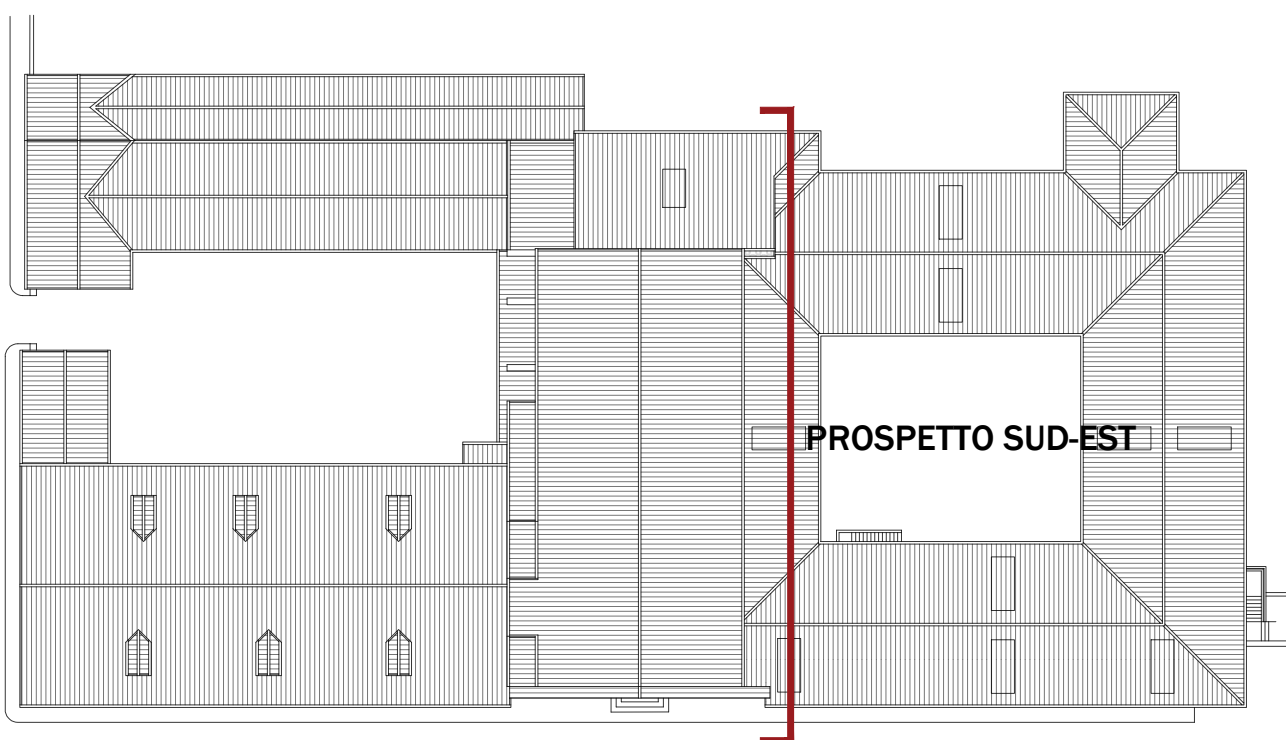

REGIONE VENETO
PROVINCIA DI BELLUNO
COMUNE DI BELLUNO

PROGETTO PER LA RIQUALIFICAZIONE URBANA DI BELLUNO CAPOLUOGO
DENOMINATO "PROGETTO BELLUNO"

Lotto IV "SALONE DEI GESUITI"
CIG n. 71307923B6 - CUP: I32C16000250001

PROGETTO ESECUTIVO

COMUNE DI BELLUNO
ASSESSORATO AI LAVORI PUBBLICI

RESPONSABILE UNICO DEL
PROCEDIMENTO:
Arch. Carlo Erranti
COMUNE DI BELLUNO
UFFICIO EDILIZIA E URBANISTICA

CAPOGRUPPO COORDINATORE:
Arch. Alberto Torsello
Via A. Cappelletto 4/A, 30175 VENEZIA MESTRE
tel. 0415491711 fax 0415491712
e-mail: info@saarchitettura.com

AREA	
S.F.	Stato d'atto
P.P.	Progetto
P.R.	Progetto Restauco
P.S.	Struttura
P.M.	Progetto Impianti Meccanici
P.E.	Progetto Impianti Elettici
P.S.A.	Progetto della sicurezza antincendio
A.L.	Altri
TIPO ELABORATO	
A.	ELABORATO DESCRITTIVO
B.	ELABORATO GRAFICO
C.	CONTRATTO METRICO E PRELIMINARE ALLEGATO PREZZI
D.	CONTRATTO METRICO E PRELIMINARE ALLEGATO PREZZI
E.	ALTRO

REVISIONI		Data
N°	Descrizione	J.J./...
1	-	J.J./...
2	-	J.J./...
3	-	J.J./...

NOME TAVOLA / FILE PG.B.3.2

Codice Redattore: XX 0 0 0 0 0 0
CODIFICA INTERNA
Codice Capogruppo: XX 0 0 0 0 0 0
CODIFICA INTERNA

REDATTO nome

VERIFICATO nome

GRUPPO DI PROGETTAZIONE:

PROGETTO ARCHITETTONICO

TA S.r.l.
Arch. Alberto Torsello
Via Cappelletto 4/A, Mestre (VE)
tel. 041 5491711 - fax 041 5491712
e-mail: info@saarchitettura.com

ARCH. FRANCESCA BOGO
Piazza dei Martiri 2, 32100 Belluno
tel. 392 9416742
e-mail: francescabogo2@gmail.com

ARCH. ANDREA RIZZARDINI
Via Belina 3, 32012 Val di Zoldo (BL)
tel. 340 372729
e-mail: andrea.rizzardini.arch@gmail.com

PROGETTO E COORDINAMENTO SICUREZZA

ARCH. ANNA BUZZACCHI
San Polo 2962, 30125 Venezia (VE)
tel. 0415491711
e-mail: a.buzzacchi@saarchitettura.com

PROGETTO IMPIANTI

STUDIO ASSOCIATO VIO
Ing. Rigo Matteo
Arch. Vio Marina
Arch. Vio Alessandra
San Marco 4289, 30124 Venezia
tel. 041 5204701 - fax 041 9636727
e-mail: studiovio@studiovio.it

PROGETTO STRUTTURALE

BOARETTO E ASSOCIATI S.r.l.
Ing. Boaretto Luca
Ing. Ongarato Mattia
Ing. Boaretto Stefania
Via Ospedale 9, 30174 Mestre (VE)
tel. 041 5321503 - fax 041 8871210
e-mail: info@boarettoassociati.it

DESCRIZIONE ALLEGATO

PROGETTO ESECUTIVO ARCHITETTONICO
PROGETTO

TAVOLA

PROSPETTO NORD-EST (dal parco)
PROSPETTO SUD-EST

SCALA 1:100 DATA 04/09/2018